

	LIMITE AREA EDIFICABILE
	SF TOTALE mq 22.164
	SF RESIDENZIALE mq 15.812 PARI AL 71,22% DELLA SF GENERALE
	SF RTA mq 6.391 PARI AL 28,78% DELLA SF GENERALE

Lipparini Architetti Studio Associato  
Via Sgarzeria 35/2 - 41121 Modena - Tel. 059 2439394 347 3741868 - e-mail: studio@lippariniarchitetti.it

**COMUNE DI FORMIGINE**  
"GOLF FRAZIONE DI COLOMBARO" (comparto D3.2)  
VARIANTE AL PIANO URBANISTICO ATTUATIVO

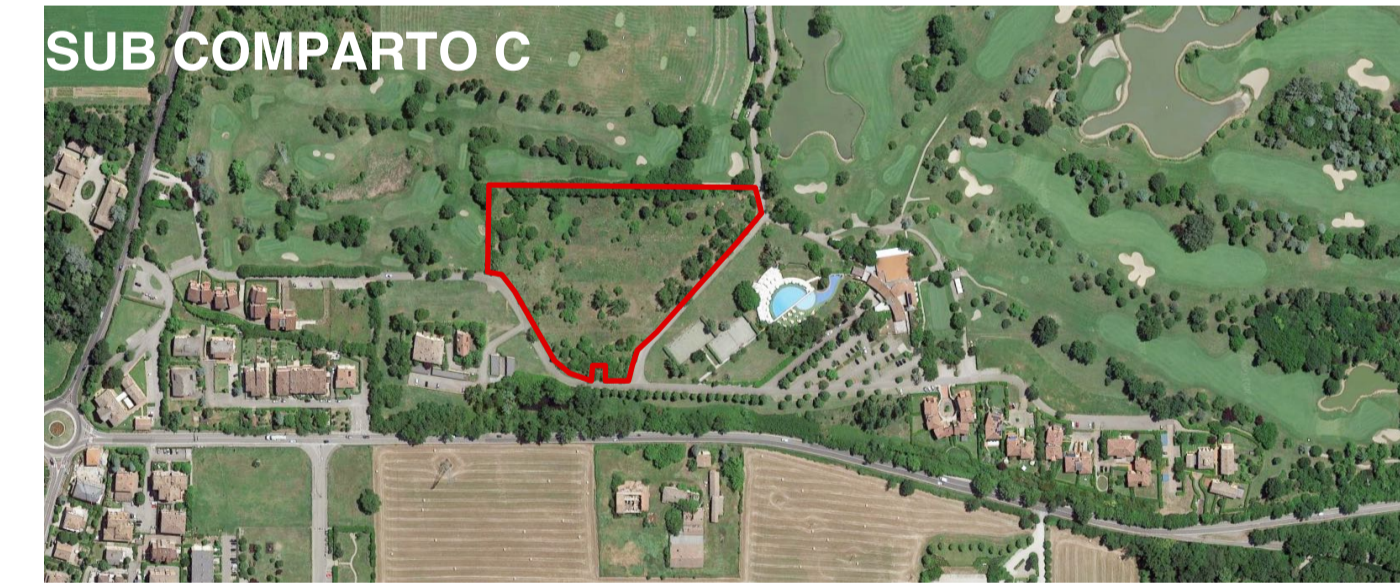

**PLANIMETRIA GENERALE**  
SUDDIVISIONE DELL'AREA SECONDO  
DESTINAZIONE D'USO

tavola data **Ottobre 2021** scala **1:500** n° **11.0**

Committente **PARCO DEI CEDRI S.R.L.**  
Via C. Pisacane n. 2 - 41012 Carpi MO - C.F. e P. IVA 03098770369 - Tel. 0596322111 - Fax 059691079

Progettisti **Arch.Franco Lipparini - Arch.Lorenzo Lipparini**