

--- LIMITE AREA EDIFICABILE
--- LOTTO - Dest. Uso Residenza lotti 2,3,4,5,6,7,8,9,10
 Dest. Uso RTA lotto 1
--- SAGOMA DI MASSIMO INGOMBRO

Lipparini Architetti Studio Associato
 Via Sgarzeria 35/2 - 41121 Modena - Tel. 059 2439394 347 3741868 - e-mail: studio@lippariniarchitetti.it

COMUNE DI FORMIGINE
"GOLF FRAZIONE DI COLOMBARO" (comparto D3.2)
VARIANTE AL PIANO URBANISTICO ATTUATIVO

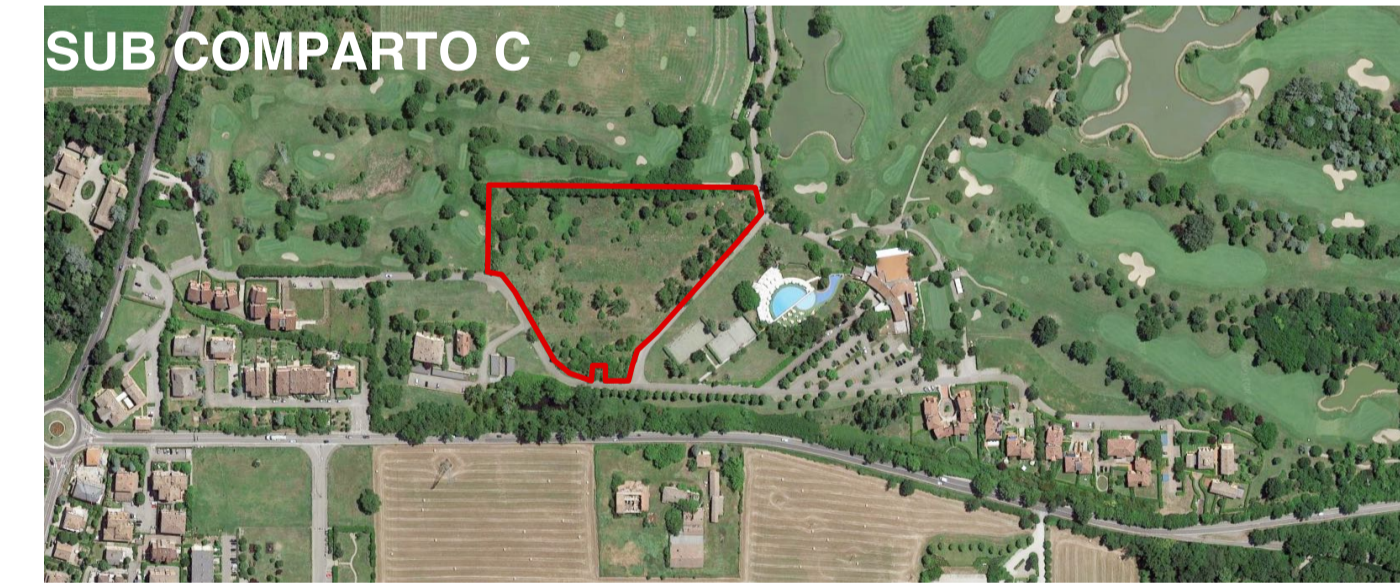

PLANIMETRIA GENERALE
PIANO SOTTOTETTO

tavola _____ data **Ottobre 2021** scala **1:500** n° **9.0**

Committente **PARCO DEI CEDRI S.R.L.**
 Via C. Pisacane n. 2 - 41012 Carpi MO - C.F. e P. IVA 03098770369 - Tel. 0596322111 - Fax 059691079

Progettisti **Arch.Franco Lipparini - Arch.Lorenzo Lipparini**

CABINA ELETTRICA
 MAPPALE ESCLUSO DAL PRESENTE
 PROGETTO DI VARIANTE