

PIANTA PIANO SECONDO

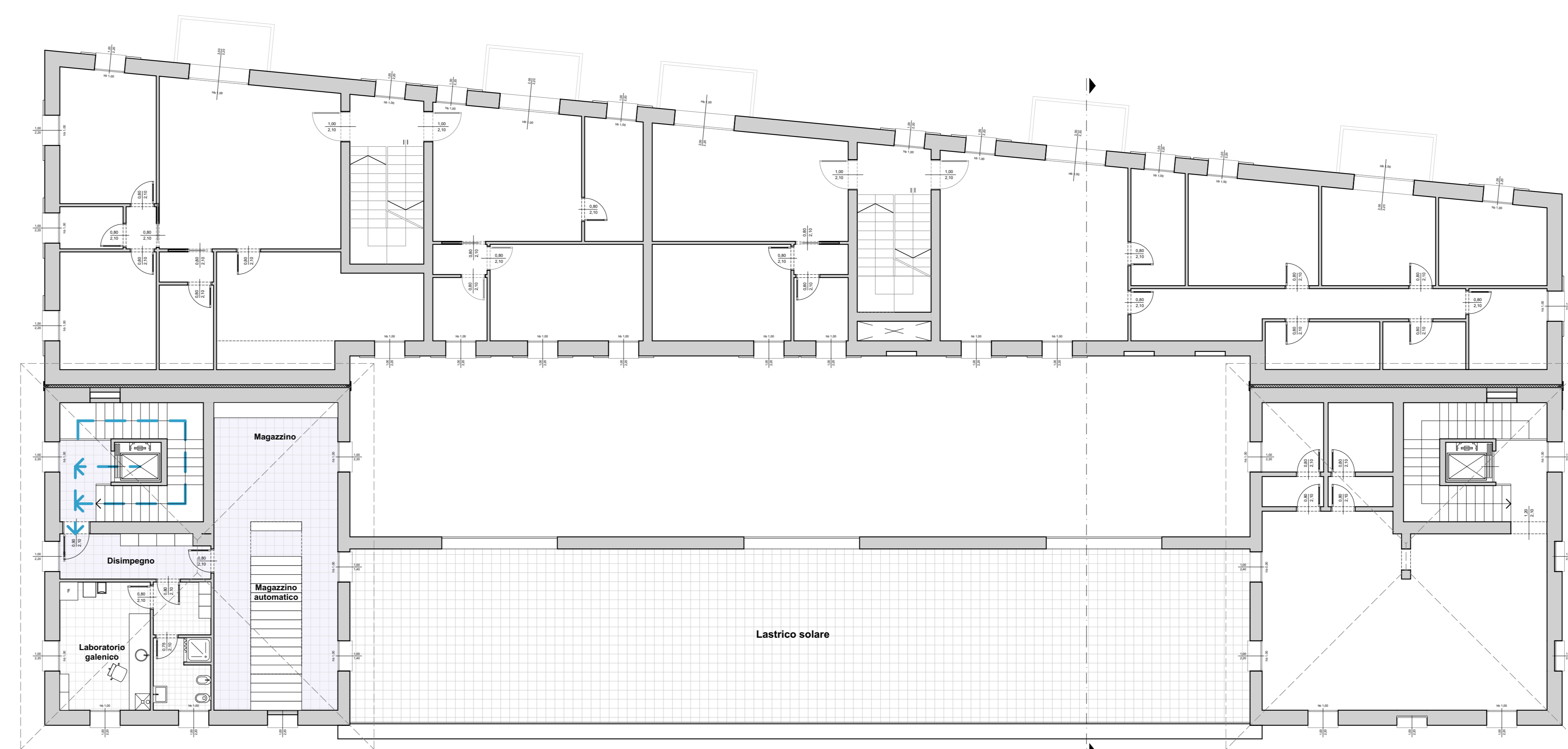

PIANTA PIANO PRIMO

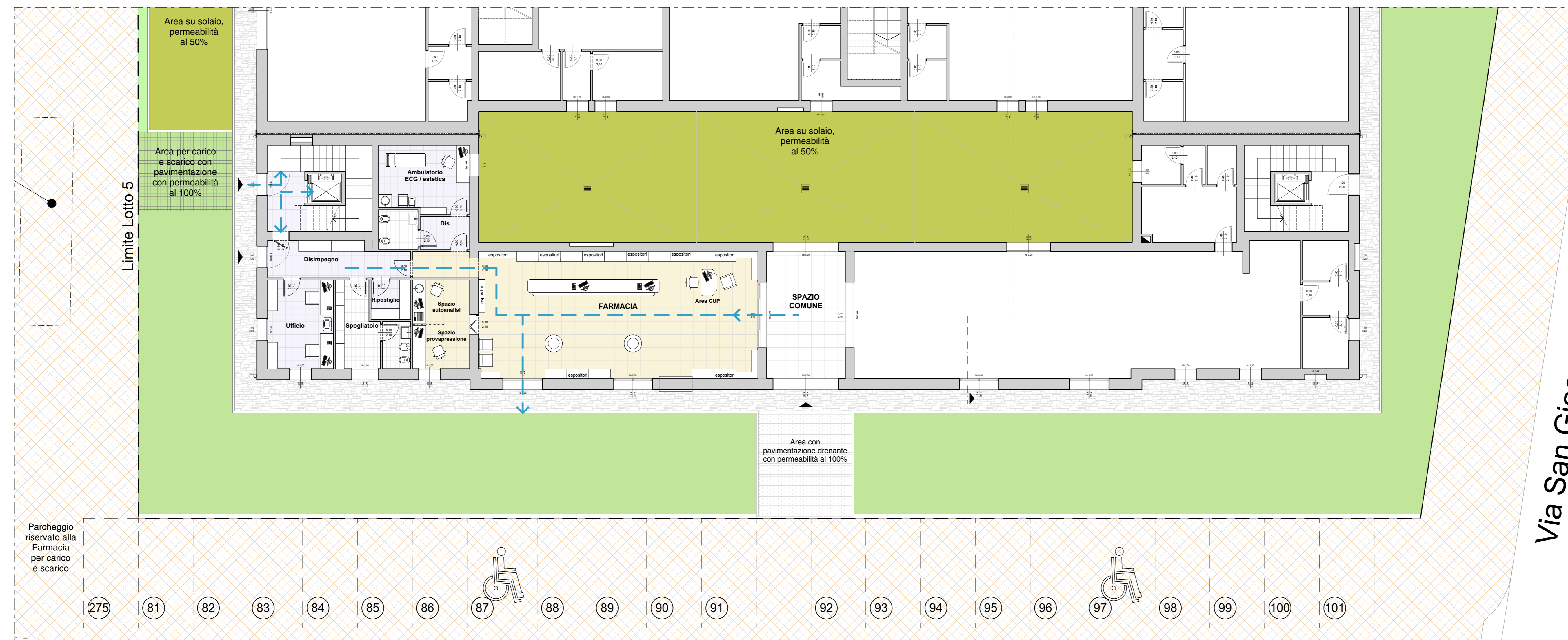

PIANTA PIANO TERRA

COMUNE di FORMIGINE
PROVINCIA DI MODENA

VARIANTE
AL PIANO PARTICOLAREGGIATO DI
INIZIATIVA PRIVATA
"EX CANTINA SOCIALE"
COMPARTO B4.8

Proprietà : Farmacia Fraconì Spa
Via Mazzini, 7
410137 Bologna (Bo)

Progettista : Studio Tecnico Ruggeri
Arch. Roberto Ruggeri

PROPOSTA PROGETTUALE

9.12

PROGETTO
1:100
Marzo 2021
Proposta di trasformazione in farmacia
comunale e altri spazi commerciali
- Pianta Piano Terra, Piano Primo, Piano Secondo

STUDIO TECNICO RUGGERI
Arch. Roberto Ruggeri Maria