

PIANTA PIANO SECONDO

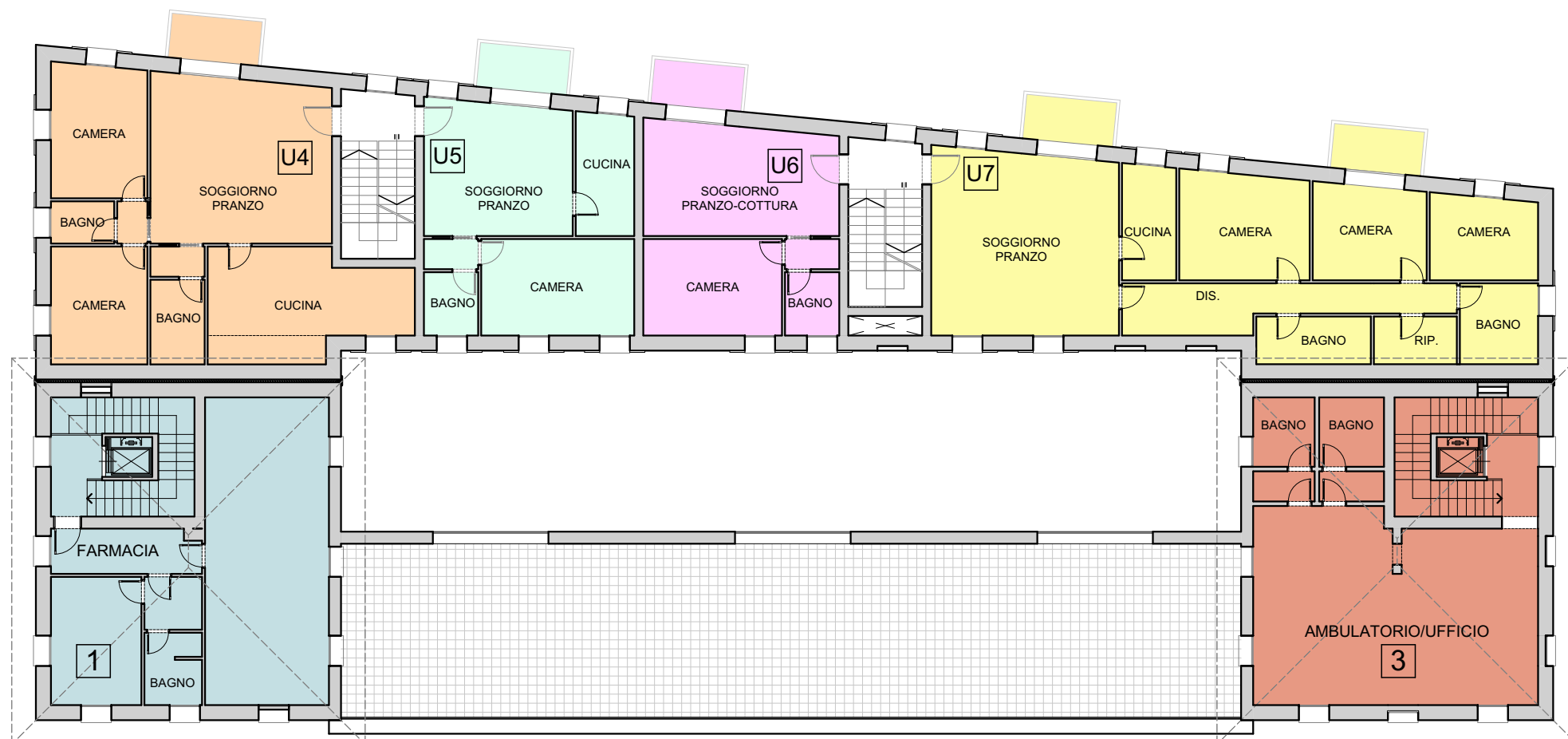

PIANTA PIANO PRIMO



PIANTA PIANO TERRA

**LOTTO 5**  
RIEPILOGO DELLE SUPERFICI RICHIESTE E IN PROGETTO

SUPERFICIE FONDIARIA LOTTO 5		SF	mq.	1888,65
Superficie a destinazione Residenziale		S.U.	mq.	643,00
Superficie a destinazione Commerciale/Direzionale		S.U.	mq.	626,00

PIANO	N	DESTINAZIONE	S.U. COM/DIR	S.U. RESID.
PIANO TERRA	1	FARMACIA (SPAZIO A DISPOSIZIONE AMM. COMUNALE)	160,00	
	2	UFFICIO (Banca)	145,00	
	3	UFFICIO (Ambulatorio-Ufficio)	18,00	
	4	UFFICIO	88,00	
	5	UFFICIO	53,00	
	6	SPAZIO COMUNE	20,00	
	U1	RESIDENZA		50,00
	U2	RESIDENZA		57,00
	U3	RESIDENZA		62,00
<b>TOTALE PT</b>			<b>484,00</b>	<b>169,00</b>

PIANO PRIMO	1	FARMACIA (SPAZIO A DISPOSIZIONE AMM. COMUNALE)	69,00	
	3	UFFICIO (Ambulatorio-Ufficio)	73,00	
	U4	RESIDENZA		96,00
	U5	RESIDENZA		53,00
	U6	RESIDENZA		45,00
	U7	RESIDENZA		116,00
	<b>TOTALE P1</b>			<b>142,00</b>

PIANO SECONDO	U8	RESIDENZA		59,00
	U9	RESIDENZA		45,00
	U10	RESIDENZA		60,00
<b>TOTALE P2</b>				<b>164,00</b>

<b>TOTALE</b>		<b>626,00</b>	<b>643,00</b>
---------------	--	---------------	---------------

# COMUNE di FORMIGINE

PROVINCIA DI MODENA

VARIANTE  
AL PIANO PARTICOLAREGGIATO DI  
INIZIATIVA PRIVATA  
"EX CANTINA SOCIALE"  
COMPARTO B4.8

spazio per ufficio tecnico

Proprietà: Ferruccio Frascari Spa  
Via Mazzini, 7  
40137 Bologna (Bo)

Il Progettista: Studio Tecnico Ruggeri  
Arch. Roberto Ruggeri

## PROPOSTA PROGETTUALE

# 9.04

scala	1:200
data	Marzo 2021
aggiornamento	
file	

Tipologie edilizie Lotti 5

PIANTA PIANO TERRA, PIANO PRIMO,  
PIANO SECONDO

STUDIO TECNICO RUGGERI  
Arch. Roberto Ruggeri Maria