LEGENDA

- Confine di Comune Modena/Formigine
- 108 — Particella catastale
- Aree di intervento, proprietà Betonrossi S.P.A.
- Aree in cessione al Comune di Formigine per la Fase "A"

N

FOGLIO 3 Fo.

FOGLIO 6 Fo.

LOTTO 1 Sup. = 12'726 mq

LOTTO 2 Sup. = 16'552 mq

AREA IN CESSIONE:
Lotto 1 + Lotto2 = 29'278 mq

79 102 85 5 86 80 89 84 90 111 110 100 109 106 107 108 72 2 80 73 84 63 105 82 9 125 126 85 102 90 P5 dei

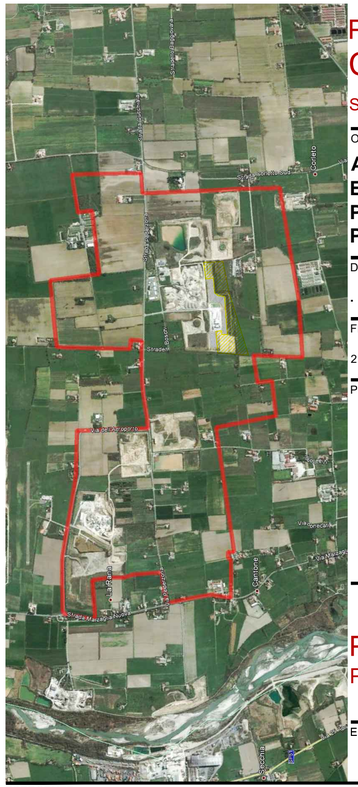

PROVINCIA DI MODENA
COMUNE FORMIGINE

Servizio Pianificazione Territoriale, Mobilità, Edilizia

OGGETTO

ATTUAZIONE DEL PIANO DELLE ATTIVITÀ ESTRATTIVE DEL COMUNE DI FORMIGINE. POLO ESTRATTIVO INTERCOMUNALE N. 5 PEDERZONA - FASE A

DATA EMISSIONE	DATA RILIEVO	
.	.	
FILENAME	**REV. N.**	**IN DATA**
21-089-I11-T09-Cess.pdf.p7m	.	.

PROGETTO

STUDIO IMPATTO AMBIENTALE

PIANO DI COLTIVAZIONE E SISTEMAZIONE CAVA DI GHIAIA E SABBIA I11-BETON

PROGETTO

PLANIMETRIA DELLE AREE DI CESSIONE

ELAB. **T09** SCALA **1:2'000**

ESERCENTE

BETONROSSI S.P.A.
Via Caorsana, 11
29122 Piacenza (PC)

PROPRIETÀ

BETONROSSI S.P.A.
Via Caorsana, 11
29122 Piacenza (PC)

PROGETTISTA

Dott. Geol. Stefano Cavallini

Studio Geologico Associato
DOLCINI - CAVALLINI
Via Michelangelo, 1 - 41051 Castelnuovo Rangone (MO)
Tel: 059-535499 - e-mail: sgadc@tiscali.it
PEC: sgadc@epap.sicurezzapostale.it

C. F. e P. IVA: 02350480360

COLLEGI REGIONE EMILIA-ROMAGNA
STEFANO CAVALLINI
Ordine dei Geologi Emilia-Romagna
GEOLOGO
SEZ. A
N. 571 ALBO

COLLABORATORI

Ing. Lorenza Cuoghi
Arch. I. Lorenzo Ferrari

CONSULENZE SPECIALISTICHE

GEODES s.r.l.
Via Michelangelo, 1 - 41051 Castelnuovo Rangone (MO)
tel: 059-536629 - fax: 059-5331612
e-mail: geodes.srl@tiscali.it
PEC: geodes@pec.geodes.srl.it

A norma di legge ci riserviamo la proprietà dell'elaborato con divieto di riprodurlo o renderlo noto a terzi o Ditte concorrenti senza nostra autorizzazione scritta