

PLANIMETRIA CAT. SU BASE TOPOGRAFICA - SCALA 1:2'000

PLANIMETRIA CATASTALE/PARTICELLARE - SCALA 1:2'000

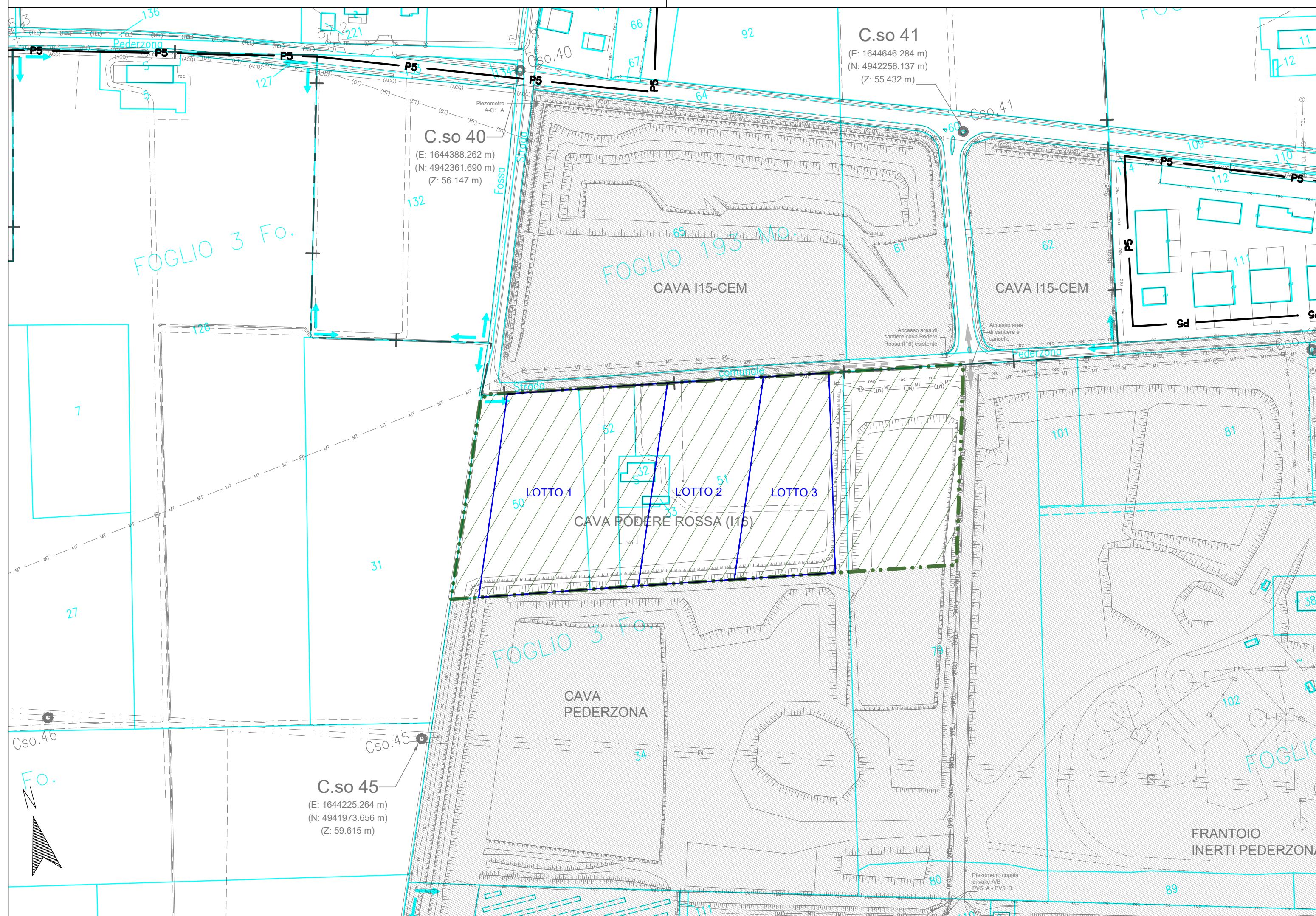

# LEGENDA

- Limite Polo 5
- Confine Comune Modena/Formigne
- Area di intervento, in disponibilità
- Lotti di scavo
- Particella catastale
- Disponibilità C.E.M. S.R.L. su aree C.I.L.S.E.A. Soc. Coop.
- Disponibilità C.E.M. S.R.L. su aree Inerti Pederzona S.R.L.
- Disponibilità C.E.M. S.R.L. su aree La Modenese Soc. Cons. a R.L.
- Prop. Comune di Modena
- Prop. Inerti Pederzona S.R.L.
- Prop. La Modenese Soc. Cons.
- Prop. C.I.L.S.E.A. Soc. Coop.

## Definizione catastale dell'area di intervento

Foglio n°	Mappale n°	Superficie catastale (mq)	Superficie intervento (mq)	Superficie scavo (mq)	Superficie cessione (mq)	Tipo di intervento
3	32	900	900	900	900	Opere preliminari (demolizioni fabbricati) Escavazione lotti 1 e 2 Sistemazione
3	33	68	68	68	68	Opere preliminari (demolizioni fabbricati) Escavazione lotti 1 e 2 Sistemazione
3	50	9'132	9'132	7'213	9'132	Opere preliminari Escavazione lotto 1 Sistemazione
3	51	15'116	15'116	15'116	15'116	Opere preliminari Escavazione lotti 1, 2 e 3 Sistemazione
3	52	3'148	3'148	3'148	3'148	Opere preliminari Escavazione lotto 1 Sistemazione
3	34	52'040	1'060	0	0	rimozione provvisoria e/o parziale argine, stoccaggio provvisorio terreno, viabilità cantiere, ripristino
3	79	36'971	8'875	0	0	stoccaggio provvisorio terreno e viabilità di cantiere, ripristino
3			<b>38'299</b>	<b>26'445</b>	<b>28'364</b>	<b>Totale area di intervento</b>
La Modenese S.c.a.r.l.			28'364	26'445	28'364	Settore I16 - Ampliamento fase A
C.I.L.S.E.A. Soc. Coop.			1'060	0	0	Area di pertinenza e di servizio
Inerti Pederzona s.r.l.			8'875	0	0	Area di pertinenza e di servizio

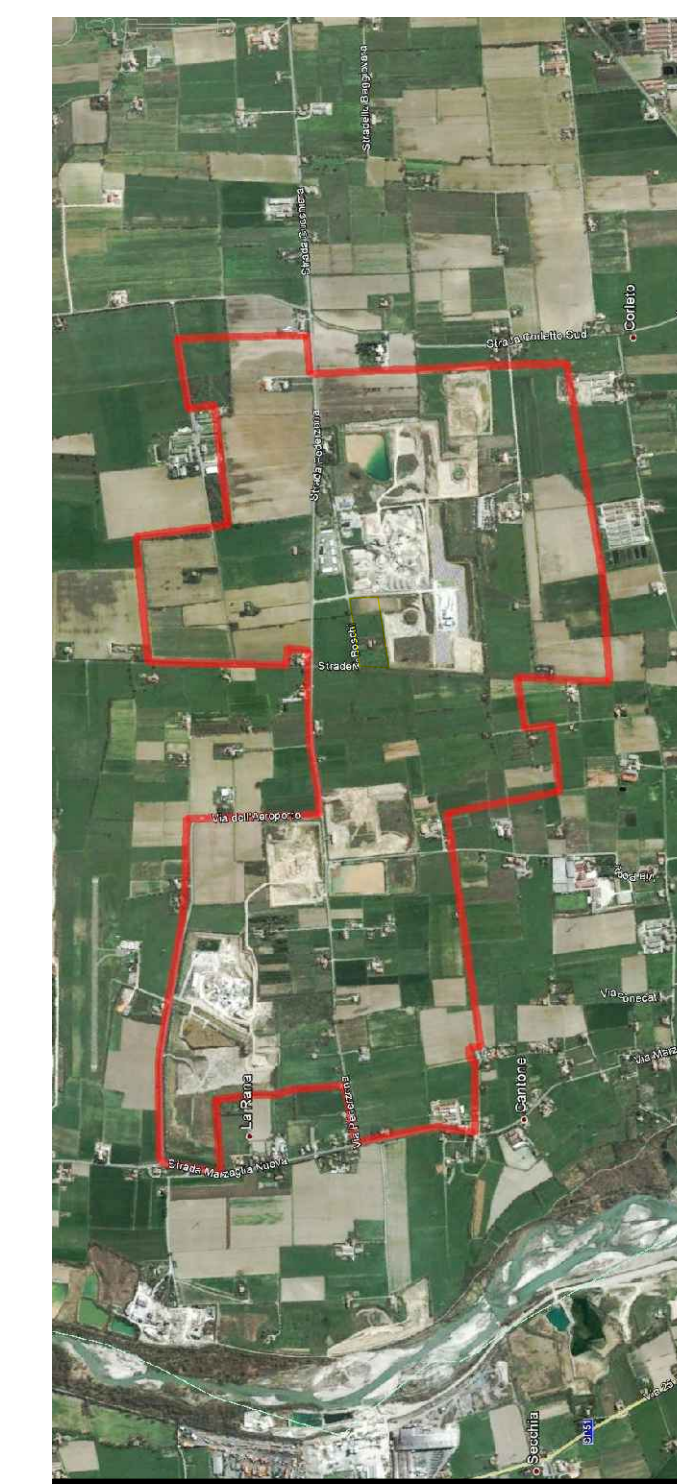

## PROVINCIA DI MODENA COMUNE FORMIGINE

Servizio Pianificazione Territoriale, Mobilità, Edilizia

OGGETTO  
**ATTUAZIONE DEL PIANO DELLE ATTIVITÀ ESTRATTIVE DEL COMUNE DI FORMIGINE. POLO ESTRATTIVO INTERCOMUNALE N. 5 PEDERZONA - FASE A.**

DATA EMISSIONE	DATA RILIEVO	
24/05/2021	Settembre 2020	
FILENAME	REV. N.	IN DATA
21-109-116-T02_Cat.dwg	1	20/05/2021

## PROGETTO STUDIO IMPATTO AMBIENTALE PIANO DI COLTIVAZIONE E SISTEMAZIONE CAVA DI GHIAIA E SABBIA PODERE ROSSA (I16)

TITOLO  
**STATO DI FATTO  
PLANIMETRIA CATASTALE SU BASE TOPOGRAFICA - PARTICELLARE**

ELAB. **T02** SCALA **1:2'000**

ESERCENTE  
**C.E.M. S.R.L.**  
Via Pederzona, 16 - 41043 Formigne (MO)

PROPRIETÀ  
**LA MODENESE Soc. Cons a R.L.** Strada Pederzona, 16/A - 41043 Magreta di Formigne (MO)  
**C.I.L.S.E.A. Soc. Coop.** Via Martin Luther King, 4/A - 41122 Modena (MO)  
**INERTI PEDERZONA S.R.L.** Strada Pederzona, 16/A - 41043 Magreta di Formigne (MO)

PROGETTISTA  
**Dott. Geol. Stefano Cavallini**

COLLABORATORI  
**Ing. Lorenza Cuoghi**  
**Arch. I. Lorenzo Ferrari**  
**Dott. Geol. V. Vandelli**

CONSULENZE SPECIALISTICHE

Studio Geologico Associato  
**DOLCINI - CAVALLINI**  
Via Michelangelo, 1 - 41051 Castelnuovo Rangone (MO)  
Tel. 059-535499 - e-mail: sgado@iscala.it  
PEC: sgado@epap.sicurezzaepostale.it

**GEODES s.r.l.**  
Via Michelangelo, 1 - 41051 Castelnuovo Rangone (MO)  
Tel. 059-535499 - Fax: 059-535117  
e-mail: geodes@iscala.it  
PEC: geodes@epap.sicurezzaepostale.it

A norma di legge ci riserviamo la proprietà dell'elaborato con divieto di riprodurlo o renderlo noto a terzi o Ditte concorrenti senza nostra autorizzazione scritta



# PROVINCIA DI MODENA COMUNE FORMIGINE

Servizio Pianificazione Territoriale, Mobilità, Edilizia

OGGETTO

**ATTUAZIONE DEL PIANO DELLE ATTIVITÀ  
ESTRATTIVE DEL COMUNE DI FORMIGINE.  
POLO ESTRATTIVO INTERCOMUNALE N. 5  
PEDERZONA - FASE A.**

DATA EMISSIONE

24/05/2021

DATA RILIEVO

Settembre 2020

FILENAME

21-109-116-T02\_Cat.dwg

REV. N.

1

IN DATA

20/05/2021

PROGETTO

**STUDIO IMPATTO AMBIENTALE**

**PIANO DI COLTIVAZIONE E  
SISTEMAZIONE  
CAVA DI GHIAIA E SABBIA  
PODERE ROSSA (I16)**

TITOLO

**STATO DI FATTO  
PLANIMETRIA CATASTALE SU BASE  
TOPOGRAFICA - PARTICELLARE**

ELAB.

**T02**

SCALA

**1:2'000**

ESERCENTE

**C.E.M. S.R.L.**

Via Pederzona, 16 - 41043 Formigine (MO)

PROPRIETÀ

**LA MODENESE Soc. Cons a R.L.** Strada Pederzona,  
16/A - 41043 Magreta di Formigine (MO)

**C.I.L.S.E.A. Soc. Coop.** Via Martin Luther King , 4/A -  
41122 Modena (MO)

**INERTI PEDERZONA S.R.L.** Strada Pederzona, 16/A -  
41043 Magreta di Formigine (MO)

PROGETTISTA

**Dott. Geol. Stefano Cavallini**

Studio Geologico Associato

**DOLCINI - CAVALLINI**

Via Michelangelo, 1 - 41051 Castelnovo Rangone (MO)

Tel: 059-535499 - e-mail: sgadc@iscadl.it

PEC: sgadc@epap.sicurezza postale.it

C. F. e P. IVA: 02350480360

COLLABORATORI

**Ing. Lorenza Cuoghi**  
**Arch. I. Lorenzo Ferrari**  
**Dott. Geol. V. Vandelli**

CONSULENZE SPECIALISTICHE

•

•

•



**GEODES s.r.l.**

Via Michelangelo, 1 - 41051 Castelnovo Rangone (MO)

Tel: 059-536629 - Fax: 059-5331612

e-mail: geodes.st@iscadl.it

PEC: geodes@pec.geodes-st.it