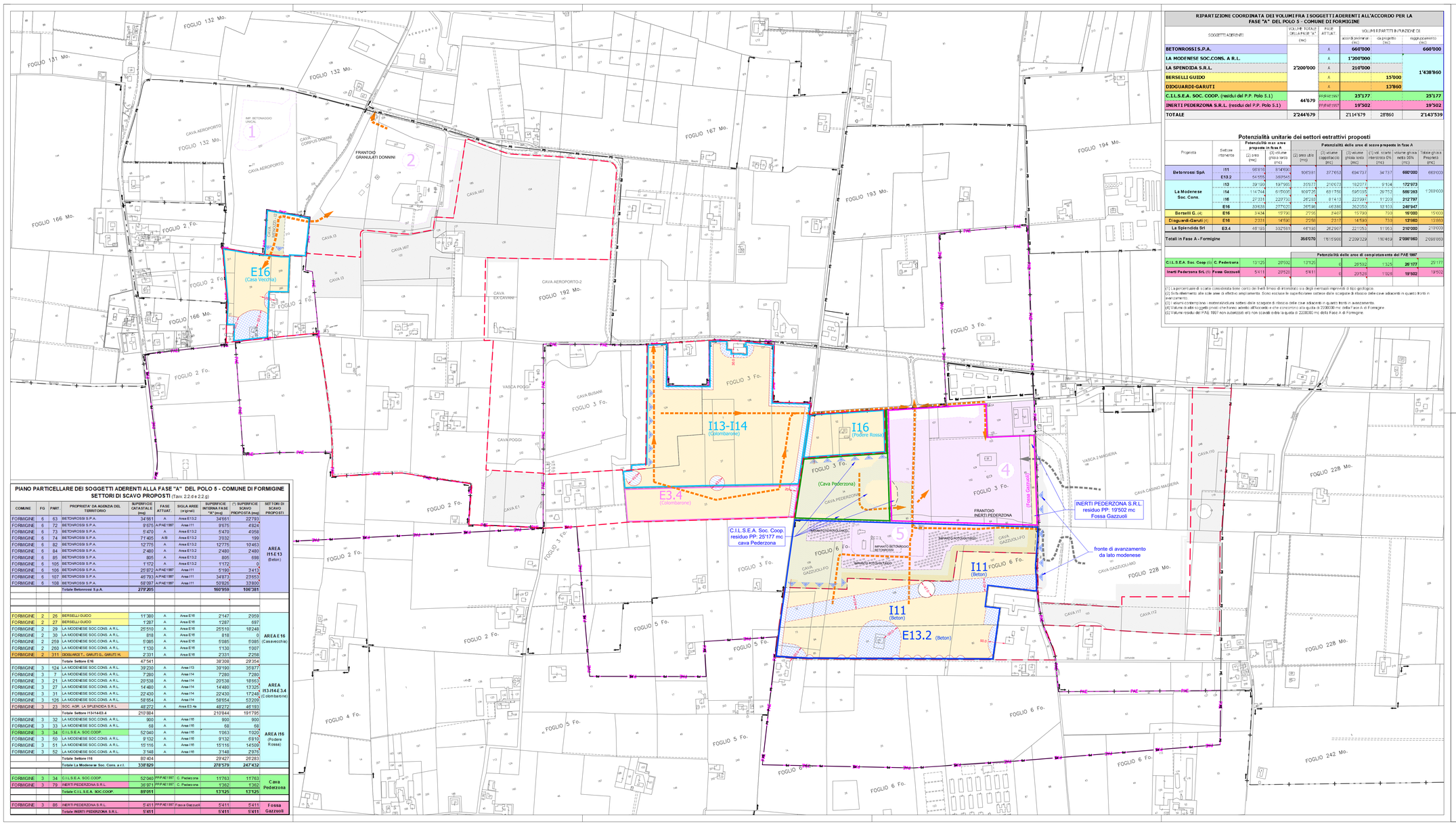


RIPARTIZIONE COORDINATA DEI VOLUMI FRA I SOGGETTI ADERENTI ALL'ACCORDO PER LA FASE "A" DEL POLO 5 - COMUNE DI FORMIGINE

SOGGETTI ADERENTI	VOLUME TOTALE DELLA FASE "A" (mc)	FASE ATTUATIVA	VOLUMI RIPARTITI IN FUNZIONE DI: addendi centesimali (mc)	Gli progetto (mc)	Aggiustamento (mc)
BETONROSSI S.P.A.		A	**660'000**		**660'000**
LA MODENESE SOC.CONS. A R.L.		A	**1'200'000**		
LA SPENDIDA S.R.L.	**2'200'000**	A	**210'000**		**1'438'860**
BERSELLI GUIDO		A		**15'000**	
DIOGUARDI-GARUTI		A		**13'860**	
C.I.L.S.E.A. SOC. COOP. (residui del P.P. Polo 5.1)		PP/PAE1997	**25'177**		**25'177**
INERTI PEDERZONA S.R.L. (residui del P.P. Polo 5.1)	**44'679**	PP/PAE1997	**19'502**		**19'502**
TOTALE	**2'244'679**		**2'114'679**	**28'860**	**2'143'539**

Potenzialità unitarie dei settori estrattivi proposti

Proprietà	Settore intervento	Potenzialità max area proposta in fase A: (2) area (mq)	(3) volume grezzo lordo (mc)	Potenzialità delle aree di scavo proposte in fase A: (2) area utile (mq)	(3) volume capacitivo (mc)	(3) volume grezzo lordo (mc)	(1) vol. scarto intermedio 5% (mc)	volume grezzo netto 95% (mc)	Totale grezzo Progetto (mc)
Betonrossi SpA	**I11**	95'810	514'000	90'238	377'952	694'737	34'737	**660'000**	660'000
	E13.2	54'555	369'545						
La Modenese Soc. Cons.	**I13**	39'189	197'995	35'977	210'078	192'077	9'104	**172'973**	1'200'000
	I14	114'744	615'000	109'736	631'750	595'055	29'752	**565'303**	
	I16	27'331	222'730	26'232	81'413	223'997	11'209	**212'797**	
	E16	33'638	277'020	26'736	44'886	262'050	13'103	**248'947**	
Berselli G. (4)	**E16**	3'434	15'730	2'756	3'407	15'790	790	**15'000**	15'000
Diogurdi-Garuti (4)	**E16**	2'331	14'590	2'256	2'317	14'590	730	**13'860**	13'860
La Splendida Srl	**E3.4**	48'193	302'581	46'190	262'907	221'053	11'053	**210'000**	210'000
Totali in Fase A - Formigine			**356'070**	1'615'900	2'209'329	1'910'459		**2'099'860**	2'099'860

		Potenzialità delle aree di completamento del PAE 1997						
C.I.L.S.E.A. Soc. Coop (6)	**C. Pederzona**	13'125	29'592	13'125	0	28'592	1'325	**26'177**	25'177
Inerti Pederzona Srl (5)	**Fossa Gazzuoli**	5'411	20'529	5'411	0	20'529	1'029	**19'502**	19'502

(1) La percentuale di scarto considerata tiene conto dei livelli limosi di interstrato o a degli eventuali miglioviti di tipo geologico.
(2) Si fa riferimento alle sole aree di effettivo ampliamento. Sono escluse le superficialmente sottese dalle scarpate di rilascio delle cave adiacenti in quanto fronti in avanzamento.
(3) I volumi comprendono i materiali estratti dalle scarpate di rilascio delle cave adiacenti in quanto fronti in avanzamento.
(4) Volume di alte soggetti privati che hanno aderito all'accordo e che concorrono alla quota di 2'200'000 mc della Fase A di Formigine
(5) Volume residuo del PAE 1997 non autorizzato e/o non scavato extra la quota di 2'200'000 mc della Fase A di Formigine

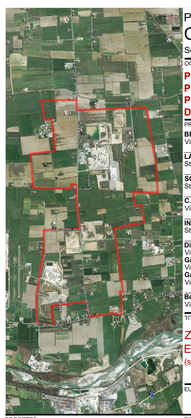
PIANO PARTICELLARE DEI SOGGETTI ADERENTI ALLA FASE "A" DEL POLO 5 - COMUNE DI FORMIGINE
SETTORI DI SCAVO PROPOSTI (Tav. 2.2.d e 2.2.g)

COMUNE	FG	PART.	PROPRIETA' DA AGENZIA DEL TERRITORIO	SUPERFICIE CATASTALE (mq)	FASE ATTUATIVA	SIGLA AREE (originale)	SUPERFICIE INTERNA FASE "A" (mq)	(*) SUPERFICIE SCAVO PROPOSTA (mq)	SETTORI DI SCAVO PROPOSTI
FORMIGINE	6	63	BETONROSSI S.P.A.	34'661	A	Area E13.2	34'661	22'793	AREA I11-E13 (Beton)
FORMIGINE	6	72	BETONROSSI S.P.A.	9'675	A/PAE1997	Area I11	9'675	4'824	
FORMIGINE	6	73	BETONROSSI S.P.A.	5'470	A	Area E13.2	5'470	4'058	
FORMIGINE	6	74	BETONROSSI S.P.A.	71'405	A/B	Area E13.2	3'032	199	
FORMIGINE	6	82	BETONROSSI S.P.A.	12'775	A	Area E13.2	12'775	10'463	
FORMIGINE	6	84	BETONROSSI S.P.A.	2'480	A	Area E13.2	2'480	2'480	
FORMIGINE	6	85	BETONROSSI S.P.A.	805	A	Area E13.2	805	698	
FORMIGINE	6	105	BETONROSSI S.P.A.	1'172	A	Area E13.2	1'172	0	
FORMIGINE	6	106	BETONROSSI S.P.A.	25'872	A/PAE1997	Area I11	5'190	3'413	
FORMIGINE	6	107	BETONROSSI S.P.A.	46'793	A/PAE1997	Area I11	34'873	23'663	
FORMIGINE	6	108	BETONROSSI S.P.A.	68'097	A/PAE1997	Area I11	50'826	33'800	
			Totale Betonrossi S.p.A.	**279'205**			**160'959**	**106'381**	
FORMIGINE	2	26	BERSELLI GUIDO	11'380	A	Area E16	2'147	2'059	AREA E16 (Casavecchia)
FORMIGINE	2	27	BERSELLI GUIDO	1'287	A	Area E16	1'287	687	
FORMIGINE	2	29	LA MODENESE SOC.CONS. A R.L.	25'510	A	Area E16	25'510	18'248	
FORMIGINE	2	30	LA MODENESE SOC.CONS. A R.L.	818	A	Area E16	818	0	
FORMIGINE	2	259	LA MODENESE SOC.CONS. A R.L.	9'085	A	Area E16	9'085	5'085	
FORMIGINE	2	260	LA MODENESE SOC.CONS. A R.L.	1'130	A	Area E16	1'130	1'007	
FORMIGINE	2	311	DIOGUARDI T., GARUTI G., GARUTI M.	2'331	A	Area E16	2'331	2'258	
			Totale Settore E16	47'541			38'308	29'354	
FORMIGINE	3	124	LA MODENESE SOC.CONS. A R.L.	39'230	A	Area I13	39'190	35'877	AREA I13-I14-E.3.4 (Ciprimarone)
FORMIGINE	3	7	LA MODENESE SOC.CONS. A R.L.	7'280	A	Area I14	7'280	7'280	
FORMIGINE	3	21	LA MODENESE SOC.CONS. A R.L.	20'538	A	Area I14	20'538	18'663	
FORMIGINE	3	27	LA MODENESE SOC.CONS. A R.L.	14'480	A	Area I14	14'480	13'325	
FORMIGINE	3	31	LA MODENESE SOC.CONS. A R.L.	22'430	A	Area I14	22'430	17'248	
FORMIGINE	3	126	LA MODENESE SOC.CONS. A R.L.	58'654	A	Area I14	58'654	53'200	
FORMIGINE	3	23	SOC. AGR. LA SPLENDIDA S.R.L.	48'272	A	Area E3.4a	48'272	46'193	
			Totale Settore I13-I14-E3.4	210'884			210'844	191'795	
FORMIGINE	3	32	LA MODENESE SOC.CONS. A R.L.	900	A	Area I16	900	900	AREA I16 (Podere Rossa)
FORMIGINE	3	33	LA MODENESE SOC.CONS. A R.L.	68	A	Area I16	68	68	
FORMIGINE	3	34	C.I.L.S.E.A. SOC.COOP.	52'040	A	Area I16	1'053	1'020	
FORMIGINE	3	50	LA MODENESE SOC.CONS. A R.L.	9'132	A	Area I16	9'132	6'810	
FORMIGINE	3	51	LA MODENESE SOC.CONS. A R.L.	15'116	A	Area I16	15'116	14'569	
FORMIGINE	3	52	LA MODENESE SOC.CONS. A R.L.	3'148	A	Area I16	3'148	2'976	
			Totale Settore I16	80'404			29'427	26'283	
			Totale La Modenese Soc. Cons. a r.l.	**338'829**			**278'579**	**247'432**	
FORMIGINE	3	34	C.I.L.S.E.A. SOC.COOP.	52'040	PP/PAE1997	C. Pederzona	11'763	11'763	Cava Pederzona
FORMIGINE	3	79	INERTI PEDERZONA S.R.L.	36'971	PP/PAE1997	C. Pederzona	1'362	1'362	
			Totale C.I.L.S.E.A. SOC.COOP.	**89'011**			**13'125**	**13'125**	
FORMIGINE	3	86	INERTI PEDERZONA S.R.L.	5'411	PP/PAE1997	Fossa Gazzuoli	5'411	5'411	Fossa Gazzuoli
			Totale INERTI PEDERZONA S.R.L.	**5'411**			**5'411**	**5'411**	

(*) Le superfici sono state calcolate in base alla proiezione cartografica

LEGENDA

- Limite PAE Formigine
- Limite Polo 5
- Confine di Comune Modena/Formigine
- PAE 2008 - Nuove Aree Estrattive della FASE A - a) Formigine, b) Modena
- PAE 1997 - Zone per impianti del P.P. Polo 5.1 attuate e relativa numerazione
- Settori di scavo proposti dai soggetti che hanno sottoscritto gli accordi per l'attuazione della Fase A di Formigine: Area di scavo (a) / Area residue o di rispetto (b)
- Settori di scavo proposti dai soggetti che hanno sottoscritto gli accordi per l'attuazione della Fase A di Formigine: Area di scavo di riserva (o assoggettata a vincoli da verificare) e relative distanze
- Zone estrattive del P.P. Polo 5.1 Formigine (PAE 1997) già pianificate: Interventi di adeguamento alla pianificazione della Fase A e completamento delle sistemazioni.
- Zone estrattive della fase A - Modena: area di scavo fino alla concorrenza di 1'630'000 mc.
- Fronte di avanzamento
- Viabilità di progetto, percorso dei mezzi da e verso gli impianti
- Disponibilità La Modenese Soc. Cons.: settori di scavo E16, I2, I13-I14-I16
- Proprietà Soc. Agr. La Splendida S.r.l.: settore di scavo E3.4
- Proprietà Betonrossi S.p.A.: settori di scavo I11, E13.2
- Proprietà C.I.L.S.E.A. Soc. Coop.: Cava Pederzona
- Proprietà Inerti Pederzona S.r.l.: Fossa Gazzuoli



PROVINCIA DI MODENA

COMUNE DI FORMIGINE

Servizio Pianificazione Territoriale ed Urbanistica

OGGETTO

POLO ESTRATTIVO INTERCOMUNALE N. 5 PEDERZONA
PROPOSTA DI PIANO DI COORDINAMENTO DELLA FASE A IN COMUNE DI FORMIGINE

PROPONENTE

BETONROSSI SPA
Via Caorsana, 11 - 29122 Piacenza (PC)

LA MODENESE SOC. CONS. R.L.
Strada Pederzona, 16/a - 41043 Formigine (MO)

SOC. AGRICOLA LA SPLENDIDA S.R.L.
Strada degli Schiocchi, 12 - 41124 Modena (MO)

C.I.L.S.E.A. SOC. COOP.
Via M.L. King, 4/a - 41122 Modena (MO)

INERTI PEDERZONA S.R.L.
Strada Pederzona, 16/a - 41043 Formigine (MO)

Diogurdi Teresa
Via Mistral, 4 - 41053 Maranello (MO)
Garuti Michela
Via Mistral, 2 - 41053 Maranello (MO)
Garuti Giorgia
Via Monti, 14 - 41053 Maranello (MO)

Berselli Guido
Via Bonacalli, 9 - 41043 Formigine (MO)

TITOLO

ZONIZZAZIONE DEGLI INTERVENTI ESTRATTIVI
(su base catastale)

TAV.	SCALA
2.2.e(ii)	1:4000

PROGETTO	DATA EMISSIONE	DATA RILIEVO
Studio Geologico Associato DOLCINI - CAVALLINI	20/12/2018	03 Giugno 2015

Via Michelangelo, 1 - 41051 Castelnuovo Rangone (MO)
tel. e fax 059/536346 - cell. 339-5231812
e-mail: dolcini@tiscali.it
PEC: geodes@pec.geodes.ed.it

C. F. e P. IVA: 02350480360

FILE NAME	REV. N.	IN DATA
-PCPS-2.2.e.4-T intervento.dwg	4	18/12/2018

REDATTA DA	APPROVATA DA	IN DATA
LF	SC	18/12/2018

PROGETTISTA	COLLABORATORI	CONSULENZE SPECIALISTICHE
Dott. Geol. Stefano Cavallini	**Arch. I. Lorenzo Ferrari**	

A norma di legge ci riserviamo la proprietà dell'elaborato con divieto di riprodurlo o renderlo noto a terzi e Ditte concorrenti senza nostra autorizzazione scritta