Comune di Formigine

PSC

PIANO STRUTTURALE COMUNALE

QUADRO CONOSCITIVO

Sistema naturale ed ambientale
Vulnerabilità naturale degli acquiferi

Tavola B.10 **Scala 1:20.000**

Adozione: delibera C.C. n.101 del 25/11/2010

Presa d'atto Intesa ed Approvazione PSC: delibera C.C. n.8 del 07/03/2013

Controdeduzione ed Approvazione RUE: delibera C.C. n.9 del 07/03/2013

il Sindaco: Franco Richeldi

l'assessore all' Urbanistica: Franco Richeldi

il Segratario Generale: Dott.ssa Rosa Lucente

il Dirigente Area Territorio - Sviluppo Sostenibile: Arch. Bruno Marino

Responsabili del progetto:
tecnicoop soc. coop
Arch. Carla Ferrari
Arch. Luca Biancucci
Arch. Rudi Fallaci

30/10/2006
aggiornamento 2012

Gruppo di Lavoro:

Responsabile Ufficio di Piano - Responsabile Tecnico Progetto dal PRG al PSC - RUE:
Arch. Bruno Marino
Vice Responsabile Tecnico Progetto dal PRG al PSC - RUE:
Arch. Valeria Ventura
Unità Operativa Ufficio di Piano:
Arch. Chiara Italiani - Arch. Isabella Turchi - Geom. Fabio Alberti
Ufficio Mobilità:
Ing. Manuela Giurgola

Consulente del presente elaborato: Dott. Geol. Valeriano Franchi

Collaboratori:
Dott. Ing. Francesco Bursi
Dott. For. Paolo Filetto
Dott. Geol. Stefania Asti
Dott. Geol. Gianluca Vaccari
Dott. Fausto Melotti
Dott. Arch. Costanza Bruini

LEGENDA

VULNERABILITA' NATURALE DEGLI ACQUIFERI

- Estremamente elevata
- Elevata
- Alta
- Media
- Bassa
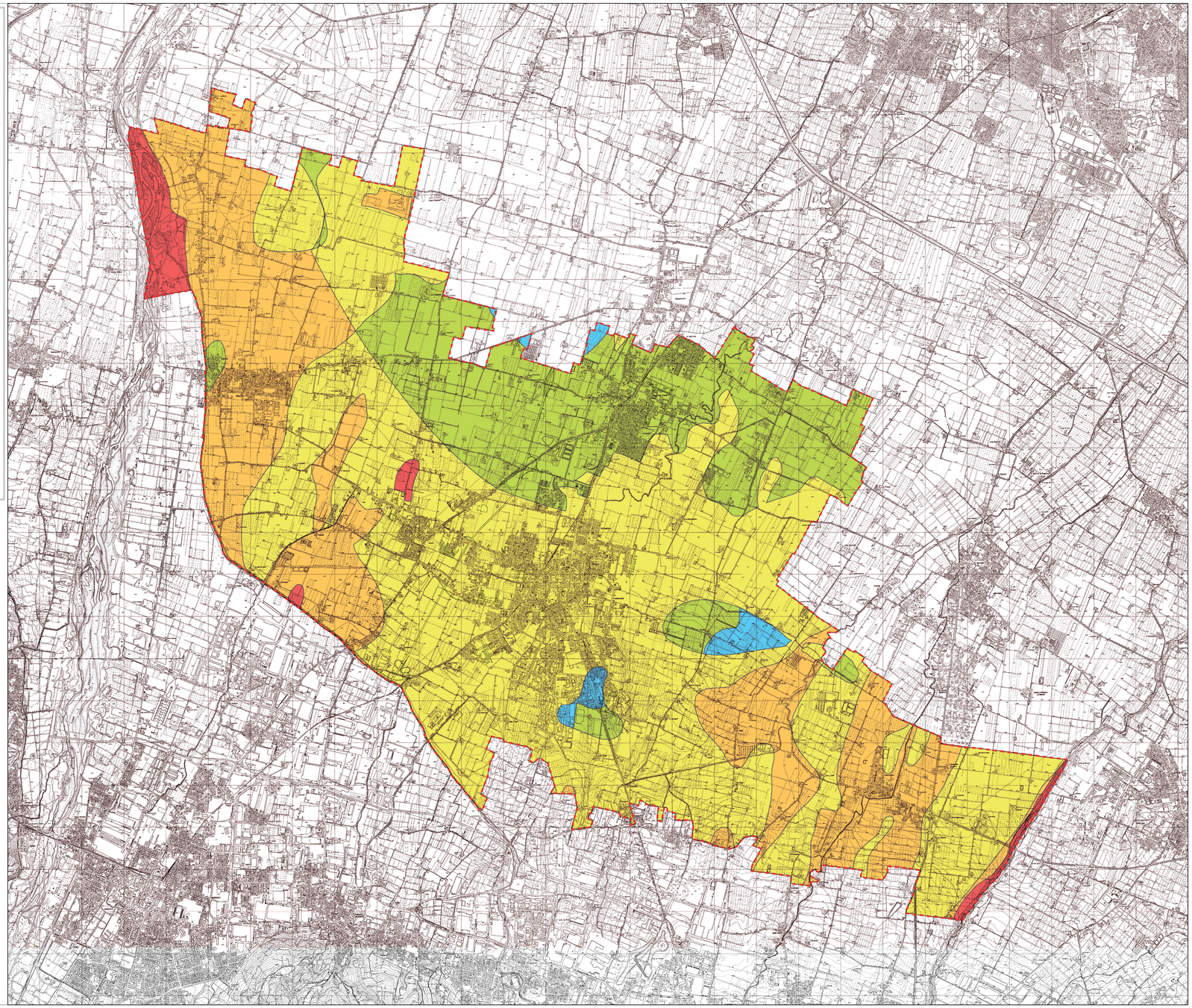
Confine comunale