

SEZIONE B-B

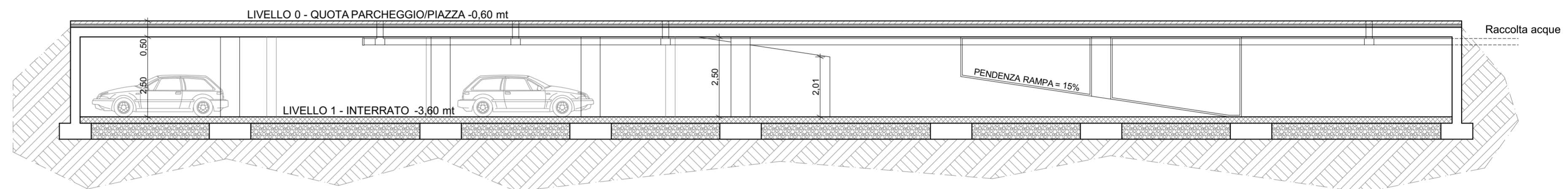

SEZIONE A-A

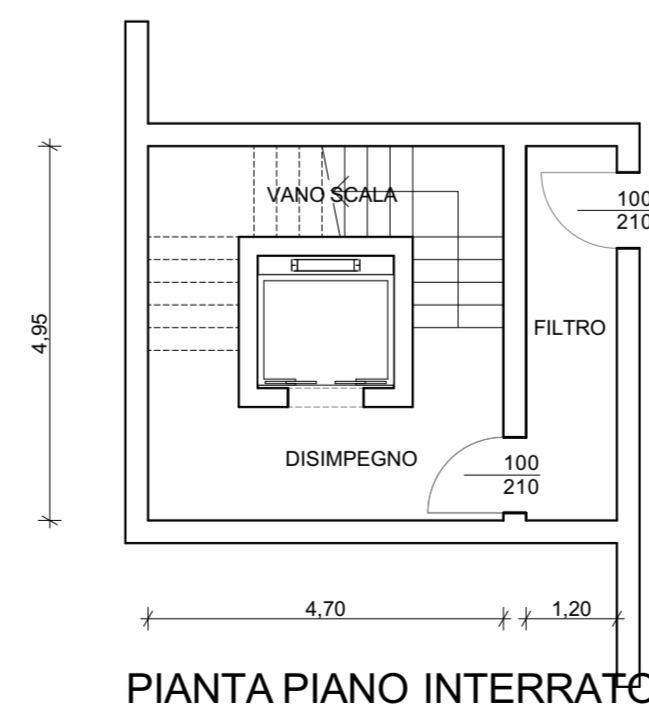
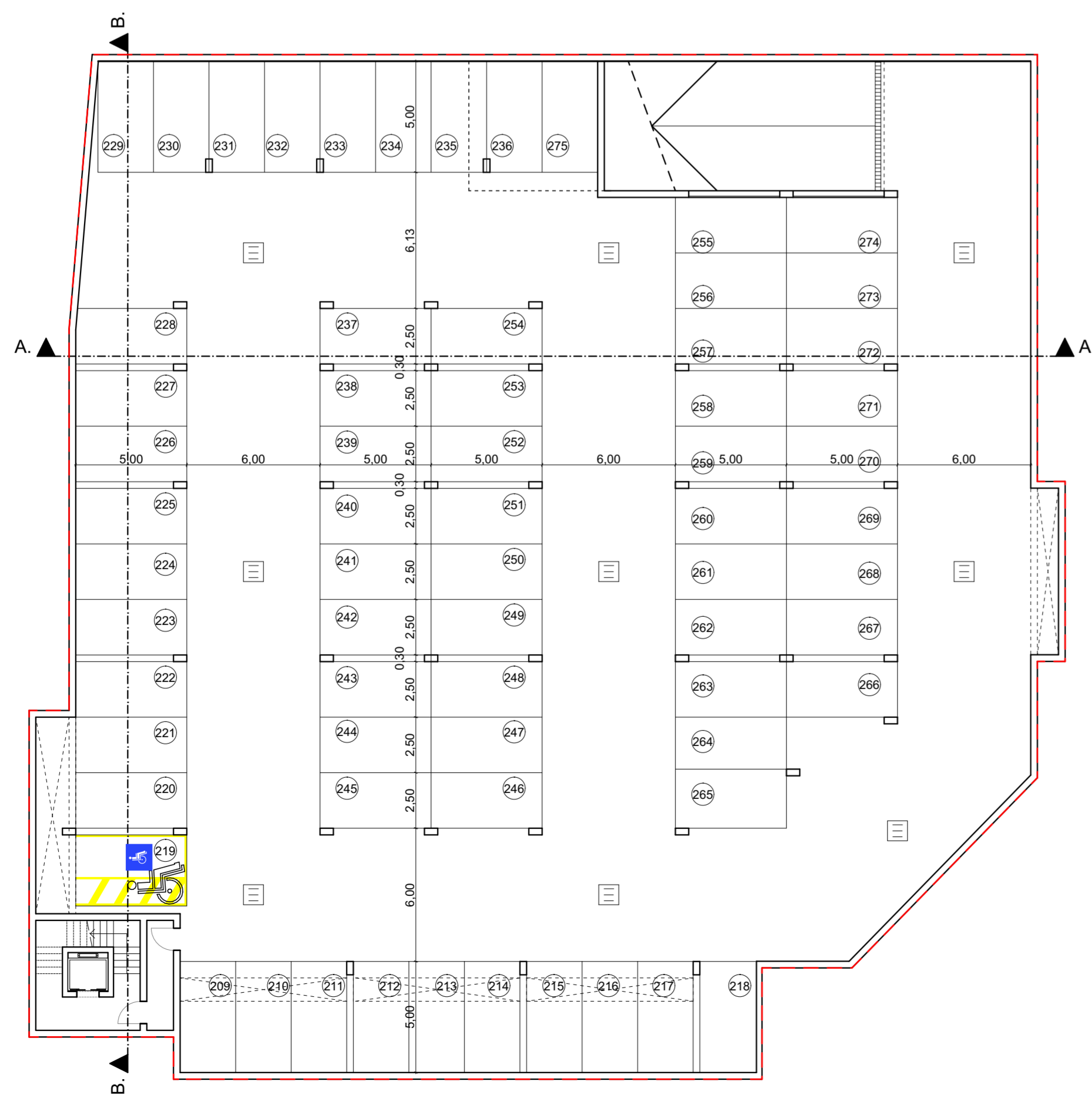

PIANTA PIANO INTERRATO

COMUNE di FORMIGINE
 PROVINCIA DI MODENA

VARIANTE
AL PIANO PARTICOLAREGGIATO DI
INIZIATIVA PRIVATA
"EX CANTINA SOCIALE"
COMPARTO B4.8

spazio per ufficio tecnico

Proprietà: Ferruccio Frascari Spa
 Via Mazzini, 7
 40137 Bologna (Bo)

Il Progettista: Studio Tecnico Ruggeri
 Arch. Roberto Ruggeri

CONFORME AL PDC n. 905/2022
OPERE DI COMPLETAMENTO

16

scala: 1:200-100
 data: Giugno 2023
 aggiornamento:
 foglio:

PARCHEGGIO INTERRATO