

PIANTA PIANO SECONDO

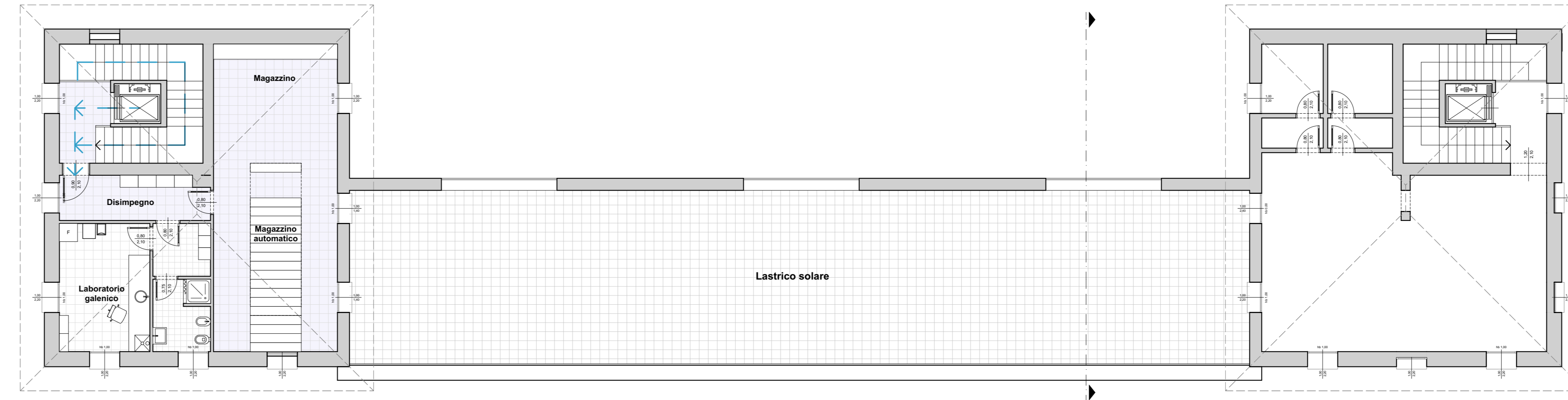

PIANTA PIANO PRIMO

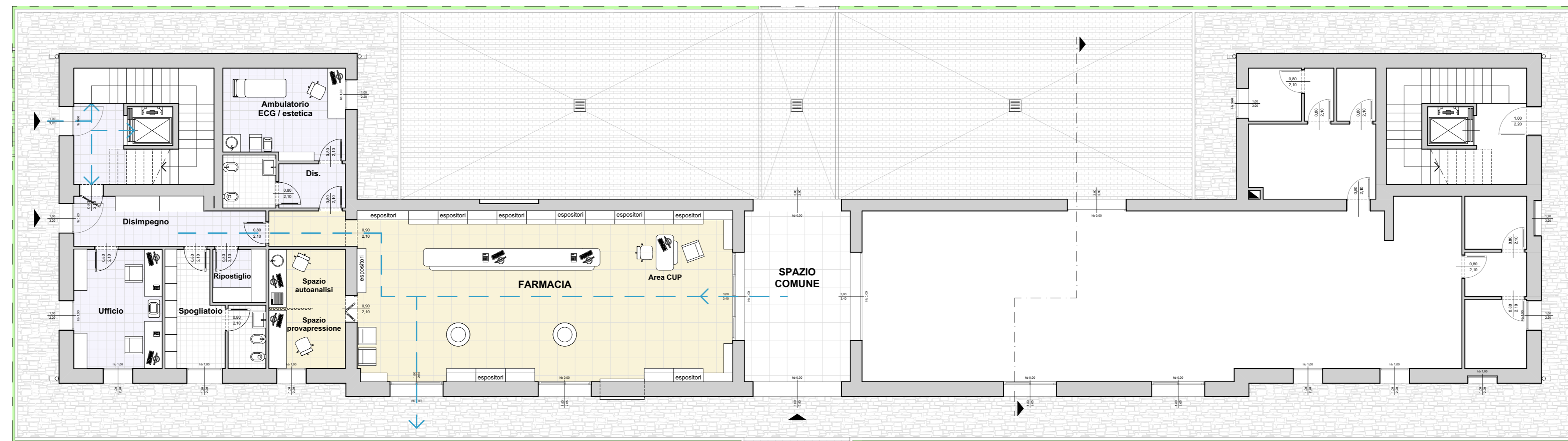

PIANTA PIANO TERRA

LOTTO 5 - Farmacia				
RIEPILOGO DELLE SUPERFICI RICHIESTE E IN PROGETTO				
USO: FARMACIA	N	Yano	S.U. RESID.	S.A.C. RESID. (60%)
PIANO TERRA	1	Farmacia	73,50	
	2	Spazio analisi prova pressione	10,50	
	3	Disimpegno	3,10	
	4	Disimpegno	3,30	
	5	WC	3,20	
	6	Ambulatorio ECG	12,50	
	7	Disimpegno	10,00	
	8	Ripostiglio	3,20	
	9	Spogliatoio	7,20	
	10	WC	2,70	
	11	Ufficio	12,10	
	12	Yano scala	18,70	
			<b>TOTALE PT</b>	<b>160,00</b>
PIANO PRIMO	5	Disimpegno	2,30	
	6	Spogliatoio	3,35	
	7	WC	4,60	
	7	Laboratorio galenico	12,75	
			<b>TOTALE P1</b>	<b>42,00</b>
			<b>TOTALE</b>	<b>202,00</b>

**COMUNE di FORMIGINE**  
PROVINCIA DI MODENA

**VARIANTE**  
**AL PIANO PARTICOLAREGGIATO DI**  
**INIZIATIVA PRIVATA**  
**"EX CANTINA SOCIALE"**  
**COMPARTO B4.8**

spazio per ufficio tecnico

Proprietà: Ferruccio Frasconi Spa  
Via Mazzini, 7  
40137 Bologna (Bo)

Il Progettista: Studio Tecnico Ruggieri  
Arch. Roberto Ruggieri

**PROPOSTA PROGETTUALE - VARIANTE N. 5**

**9.12** 1:100  
Giugno 2023

**PROGETTO**  
Proposta di trasformazione in farmacia comunale e altri spazi commerciali  
- Pianta Piano Terra, Piano Primo, Piano Secondo