

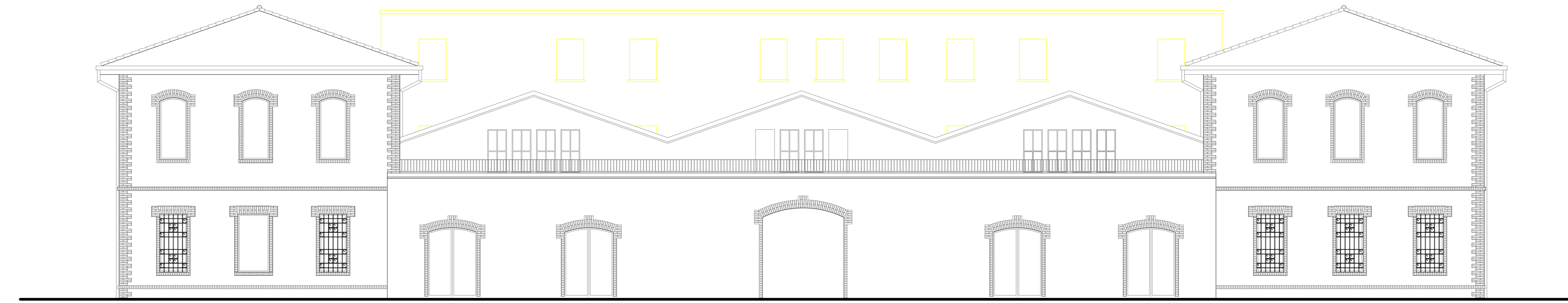

Prospetto Nord

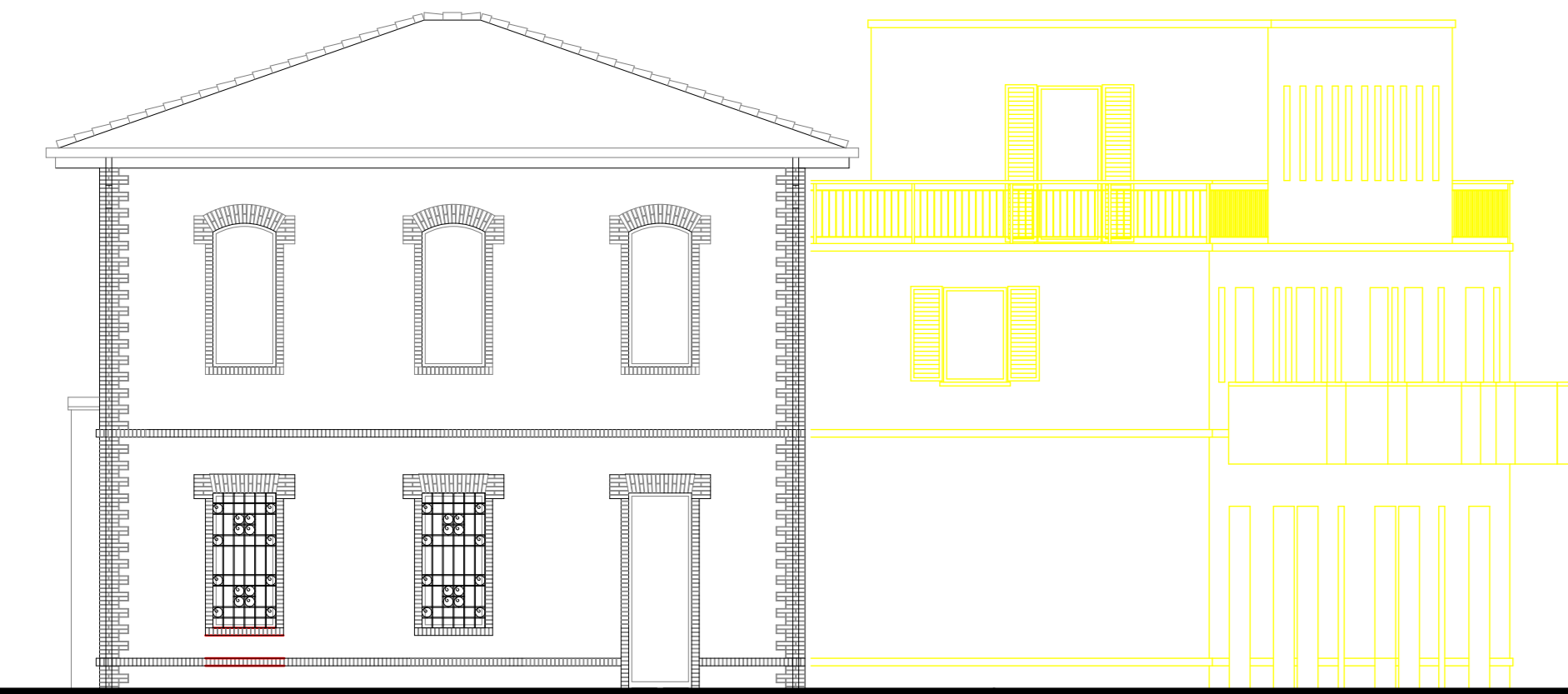

Prospetto Sud



Prospetto Ovest



Sezione

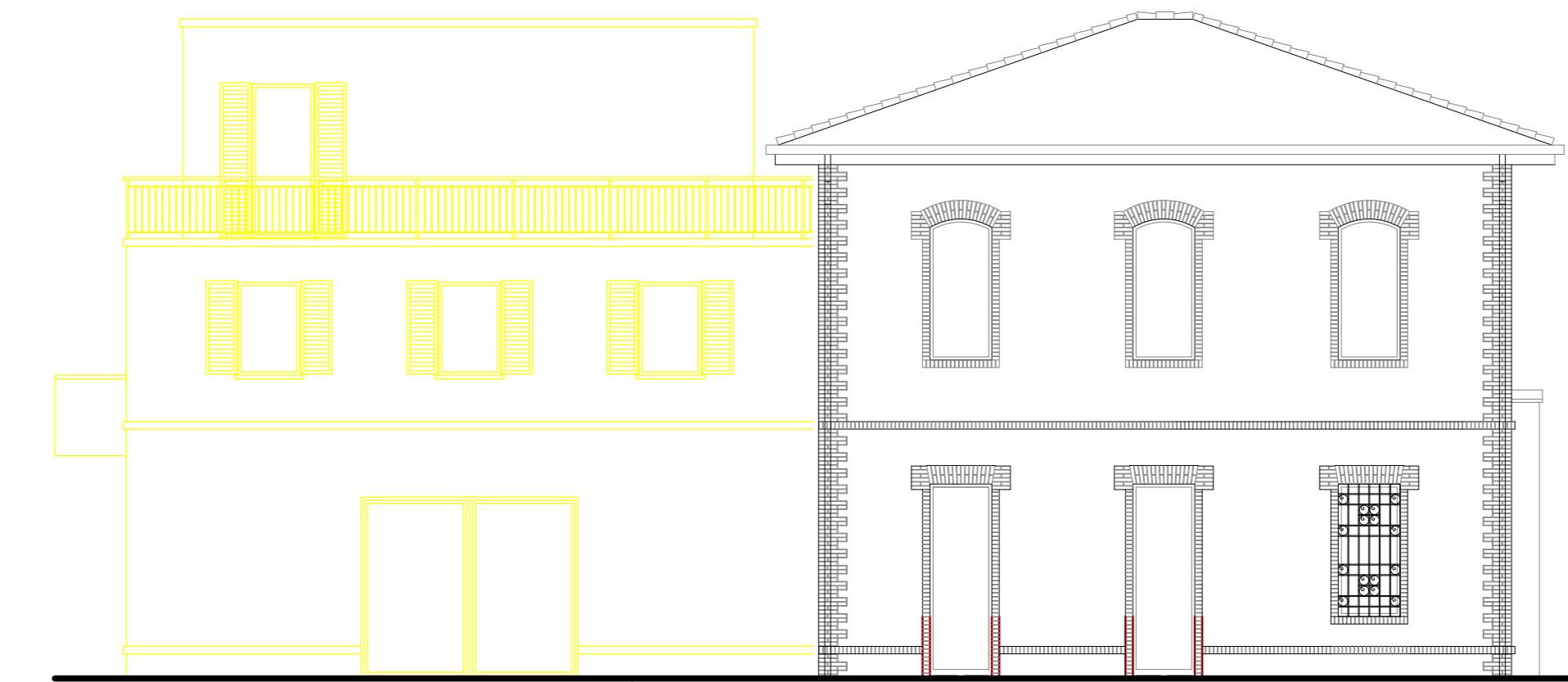
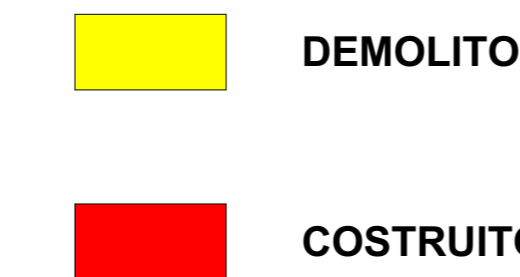

Prospetto Est

COMUNE di FORMIGINE

PROVINCIA DI MODENA

**VARIANTE
AL PIANO PARTICOLAREGGIATO DI
INIZIATIVA PRIVATA
"EX CANTINA SOCIALE"**

COMPARTO B4.8

spazio per ufficio tecnico

Proprietà:

Ferruccio Frascari Spa
Via Mazzini, 7
40137 Bologna (Bo)

Il Progettista:

Studio Tecnico Ruggeri
Arch. Roberto Ruggeri

PROPOSTA PROGETTUALE - VARIANTE N. 5

9.11.02

Scala
1:100

Data
Giugno 2023

Aggiornamento

Foto

INTERVENTI EDILIZI

- EX CANTINA SOCIALE - SINOTTICA
Approvato Variante 4 - Progetto Variante 5
Prospetti - Sezione

STUDIO TECNICO RUGGERI Via Guelfa 76 - 40138 Bologna email - roberto@studiotecnicoruggeri.it
Arch. Roberto Ruggeri Maria tel. 051.53.46.06 - fax. 051.53.46.06 -