

PIANTA PIANO SECONDO

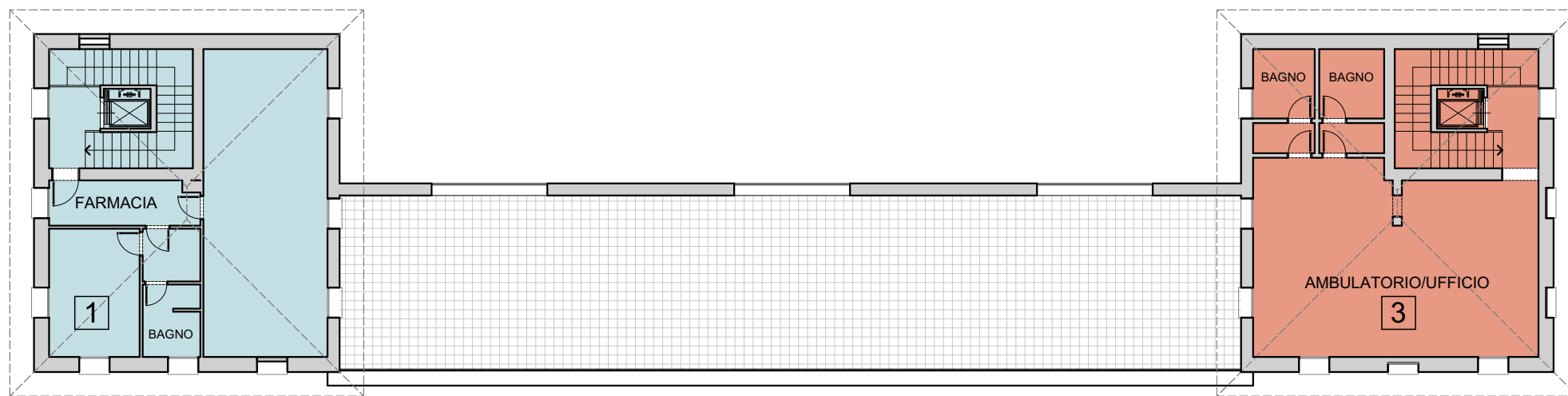

PIANTA PIANO PRIMO

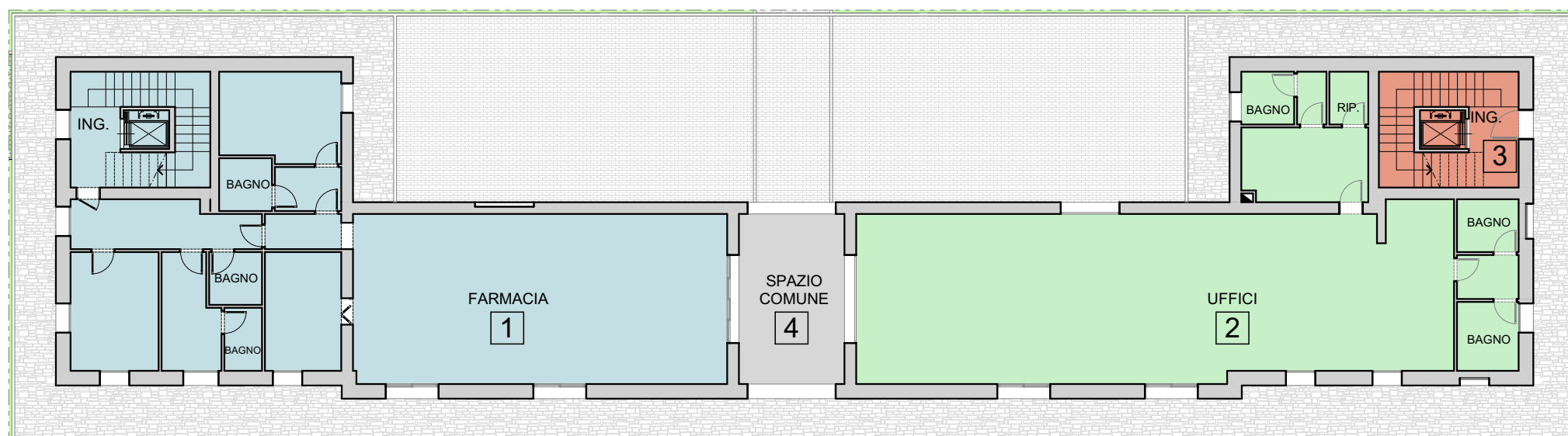

PIANTA PIANO TERRA

LOTTO 5			
RIEPILOGO DELLE SUPERFICI RICHIESTE E IN PROGETTO			
SUPERFICIE FONDIARIA LOTTO 5	SF	mq.	1399,67
Superficie a destinazione Commerciale/Direzionale	S.U.	mq.	489,00
PIANO	N	DESTINAZIONE	S.U. COM/DIR
PIANO TERRA	1	FARMACIA (SPAZIO A DISPOSIZIONE AMM. COMUNALE)	160,00
	2	UFFICIO	146,00
	3	UFFICIO (Ambulatorio-Ufficio)	18,00
	4	SPAZIO COMUNE	21,00
TOTALE PT			345,00
PIANO PRIMO	1	FARMACIA (SPAZIO A DISPOSIZIONE AMM. COMUNALE)	70,00
	3	UFFICIO (Ambulatorio-Ufficio)	74,00
TOTALE P1			144,00
TOTALE			489,00

COMUNE di FORMIGINE

PROVINCIA DI MODENA

VARIANTE AL PIANO PARTICOLAREGGIATO DI INIZIATIVA PRIVATA "EX CANTINA SOCIALE"

COMPARTO B4.8

spazio per ufficio tecnico

Proprieta' :
Ferruccio Frascari Spa
Via Mazzini, 7
40137 Bologna (Bo)

Il Progettista:
Studio Tecnico Ruggeri
Arch. Roberto Ruggeri

PROPOSTA PROGETTUALE - VARIANTE N. 5

9.10

scala	1:200
data	Giugno 2023
aggiornamento	
file	

PROGETTO

- EX CANTINA SOCIALE

Pianta Piano Terra, Piano Primo, Piano Secondo

STUDIO TECNICO RUGGERI
Arch. Roberto Ruggeri Maria

Via Guelfa 76 - 40138 Bologna
tel.051.53.46.06 - fax.051.53.46.06 -

email - roberto@studiotecnico.ruggeri.it