

Prospetto Nord

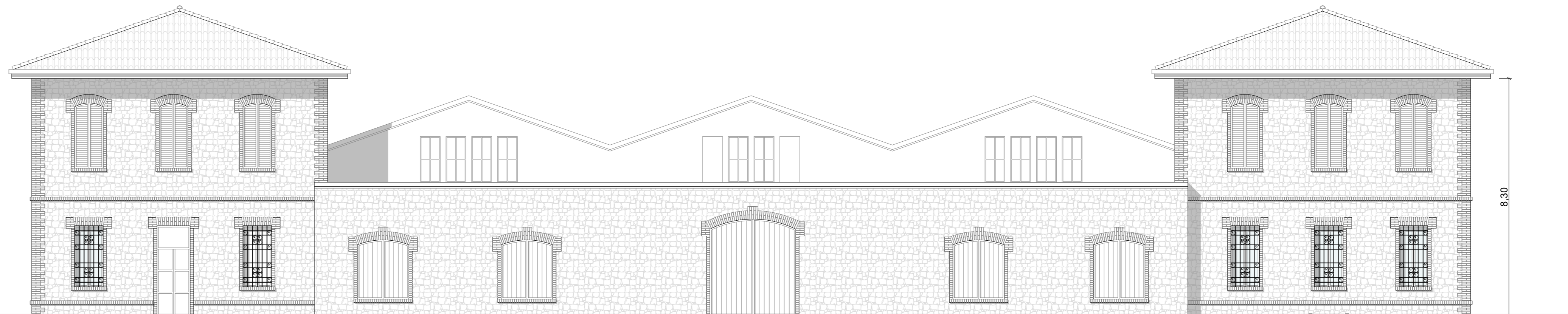

Prospetto Sud

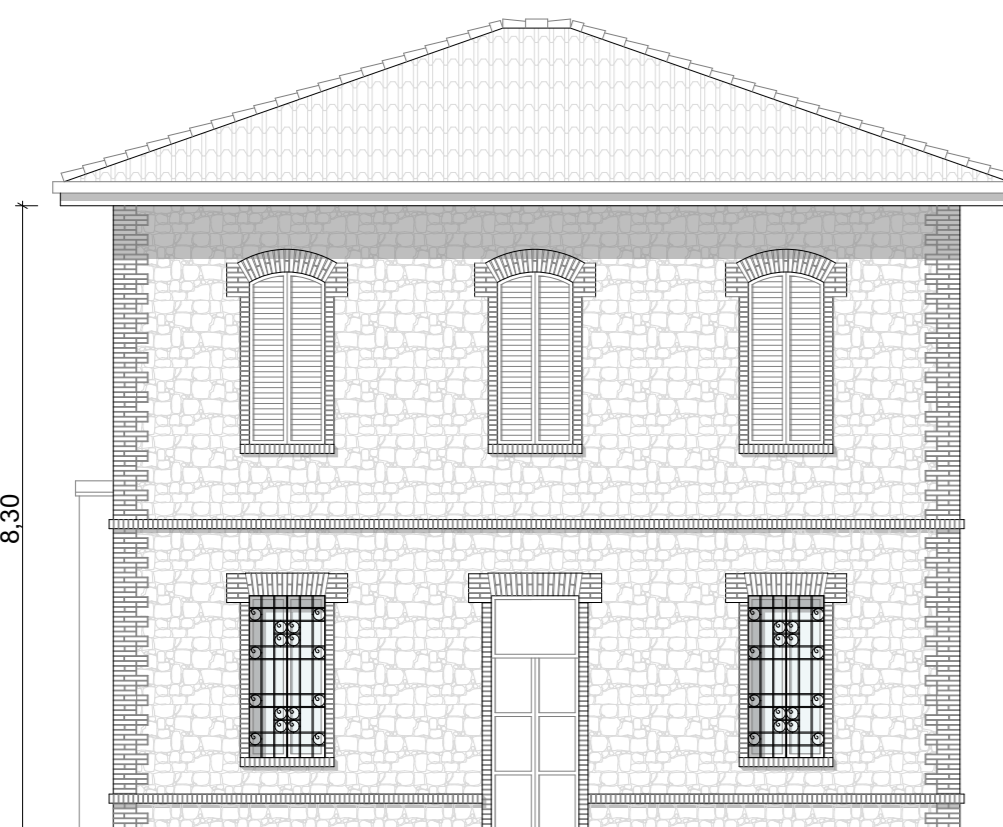

Prospetto Est

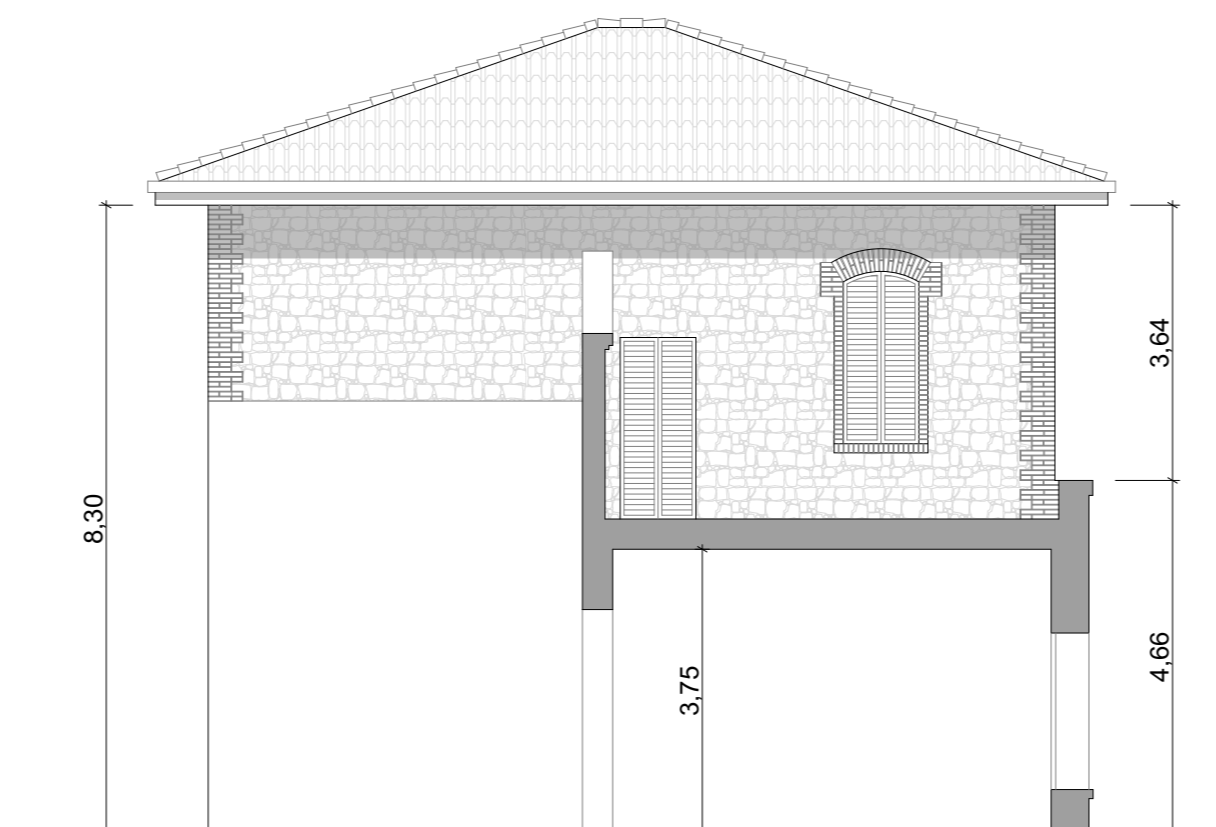

Sezione

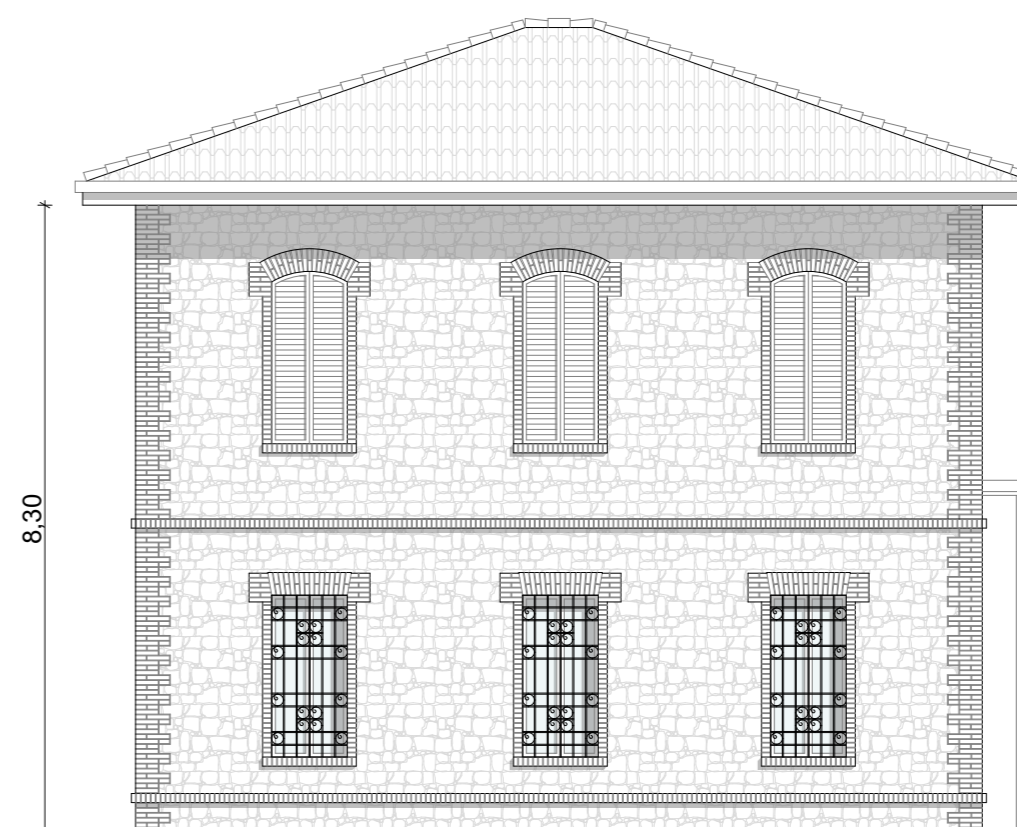

Prospetto Ovest

COMUNE di FORMIGINE

PROVINCIA DI MODENA

**VARIANTE
AL PIANO PARTICOLAREGGIATO DI
INIZIATIVA PRIVATA
"EX CANTINA SOCIALE"
COMPARTO B4.8**

spazio per ufficio tecnico

Proprietà :
Ferruccio Frascari Spa
Via Mazzini, 7
40137 Bologna (Bo)

Il Progettista:
Studio Tecnico Ruggeri
Arch. Roberto Ruggeri

CONFORME ALLA VARIANTE n.4
APPROVATA CON DELIBERA C.C. n.78 DEL 22-07-2021

9.07.01

Scala: 1:100

Data: Giugno 2023

Aggiornamento:

Firma:

STATO ATTUALE

- EX CANTINA SOCIALE
Prospetti - Sezione

STUDIO TECNICO RUGGERI Arch. Roberto Ruggeri Maria Via Guelfa 76 - 40138 Bologna tel. 051.53.46.06 - fax. 051.53.46.06 - email - roberto@studiotecnicoruggeri.it