

PIANTA PIANO SECONDO

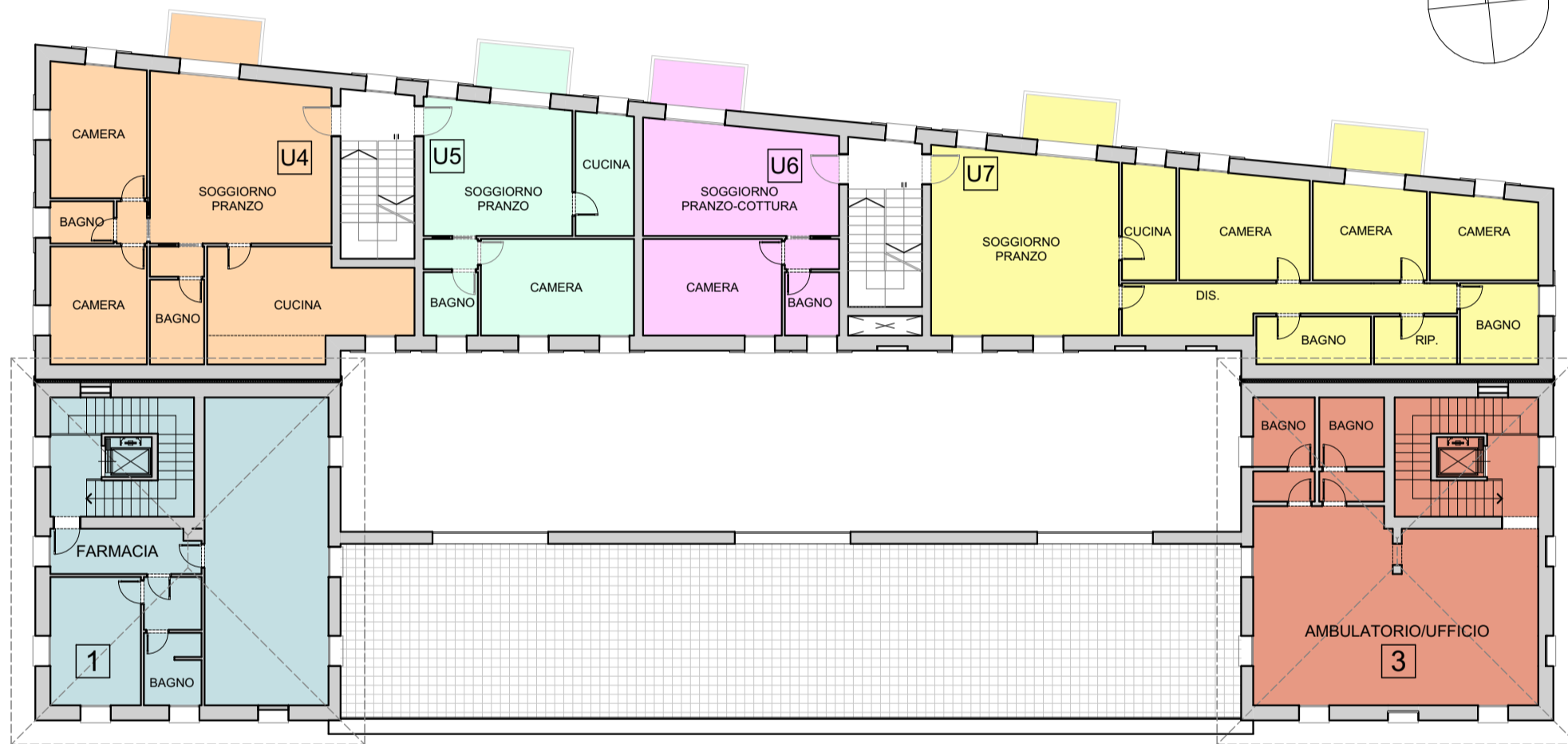

PIANTA PIANO PRIMO



PIANTA PIANO TERRA

LOTTO 5
RIEPILOGO DELLE SUPERFICI RICHIESTE E IN PROGETTO

SUPERFICIE FONDIARIA LOTTO 5		SF	mq.	1888,65
Superficie a destinazione Residenziale		S.U.	mq.	643,00
Superficie a destinazione Commerciale/Direzionale		S.U.	mq.	626,00

PIANO	N	DESTINAZIONE	S.U. COM/DIR	S.U. RESID.
PIANO TERRA	1	FARMACIA (SPAZIO A DISPOSIZIONE AMM. COMUNALE)	160,00	
	2	UFFICIO (Banca)	145,00	
	3	UFFICIO (Ambulatorio-Ufficio)	18,00	
	4	UFFICIO	88,00	
	5	UFFICIO	53,00	
	6	SPAZIO COMUNE	20,00	
	U1	RESIDENZA		50,00
	U2	RESIDENZA		57,00
	U3	RESIDENZA		62,00
TOTALE PT			484,00	169,00

PIANO PRIMO	N	DESTINAZIONE	S.U. COM/DIR	S.U. RESID.
PIANO PRIMO	1	FARMACIA (SPAZIO A DISPOSIZIONE AMM. COMUNALE)	69,00	
	3	UFFICIO (Ambulatorio-Ufficio)	73,00	
	U4	RESIDENZA		96,00
	U5	RESIDENZA		53,00
	U6	RESIDENZA		45,00
	U7	RESIDENZA		116,00
	TOTALE P1			142,00

PIANO SECONDO	N	DESTINAZIONE	S.U. COM/DIR	S.U. RESID.
PIANO SECONDO	U8	RESIDENZA		59,00
	U9	RESIDENZA		45,00
	U10	RESIDENZA		60,00
TOTALE P2				164,00

TOTALE	626,00	643,00
---------------	---------------	---------------

COMUNE di FORMIGINE

PROVINCIA DI MODENA

VARIANTE AL PIANO PARTICOLAREGGIATO DI INIZIATIVA PRIVATA "EX CANTINA SOCIALE" COMPARTO B4.8

spazio per ufficio tecnico

Proprietà: Ferruccio Frascari Spa
Via Mazzini, 7
40137 Bologna (Bo)

Il Progettista: Studio Tecnico Ruggeri
Arch. Roberto Ruggeri

PROPOSTA PROGETTUALE - VARIANTE N. 5

9.06.02

scala	1:100
data	Giugno 2023
aggiornamento	
file	

APPROVATO VARIANTE 4

- EX CANTINA SOCIALE
Pianta Piano Terra, Pianta Piano Primo

STUDIO TECNICO RUGGERI
Arch. Roberto Ruggeri Maria

Via Guelfa 76 - 40138 Bologna
tel.051.53.46.06 - fax.051.53.46.06

email - roberto@studiotecnico.ruggeri.it