

NORD

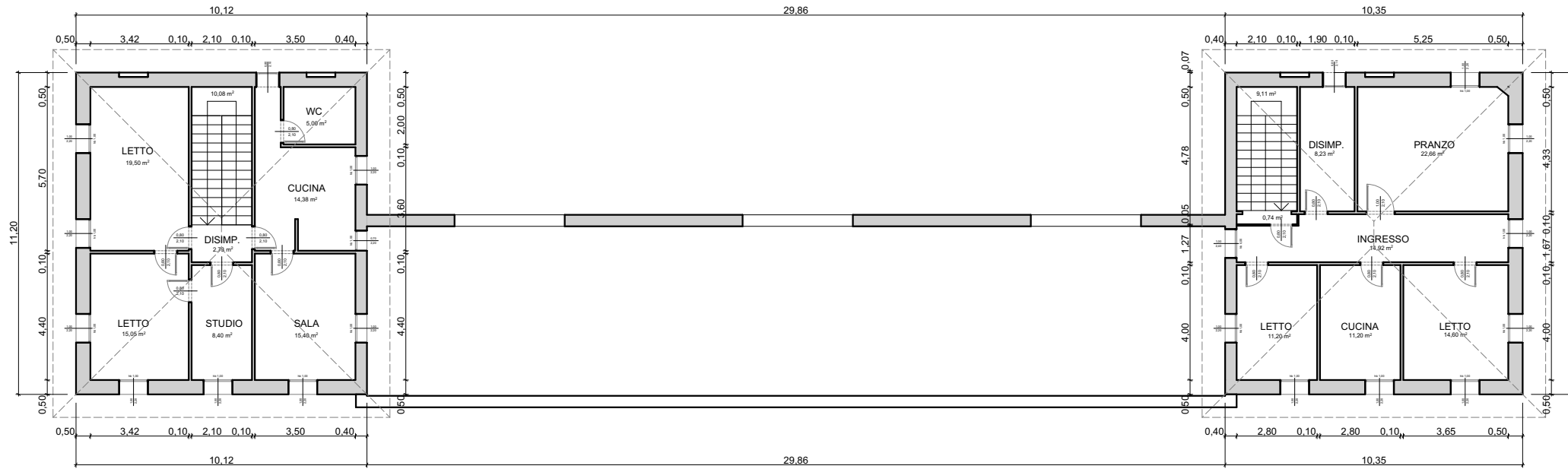

PIANTA PIANO PRIMO

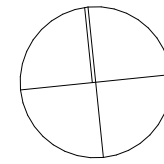
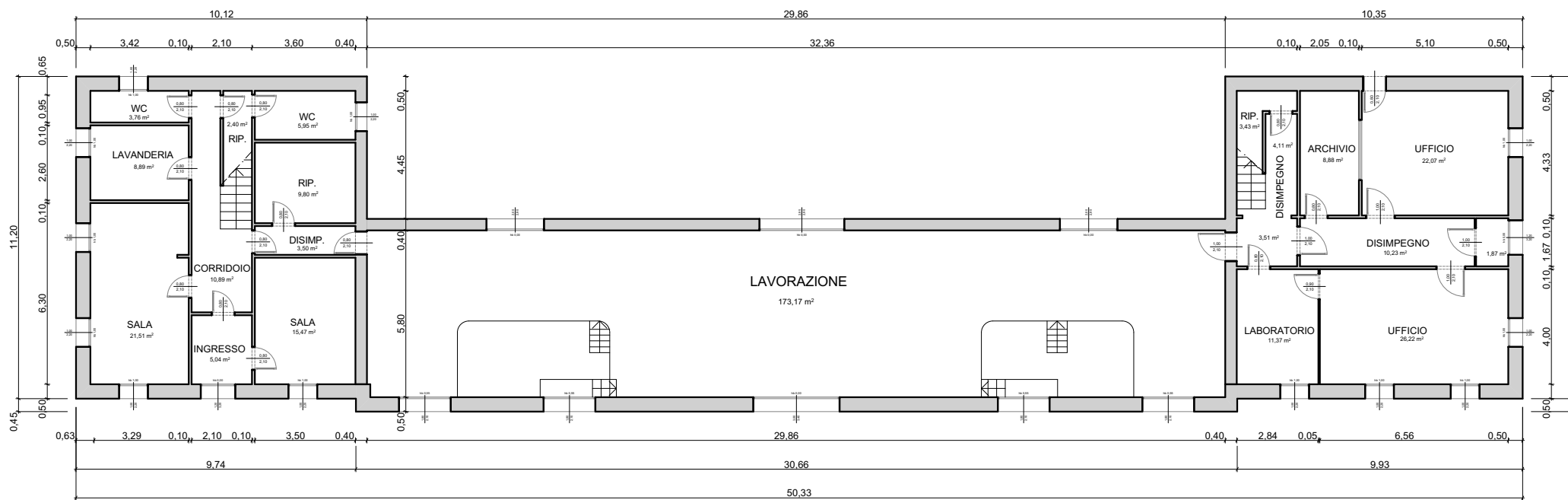

PIANTA PIANO TERRA

COMUNE di FORMIGINE

PROVINCIA DI MODENA

VARIANTE AL PIANO PARTICOLAREGGIATO DI INIZIATIVA PRIVATA "EX CANTINA SOCIALE" COMPARTO B4.8

spazio per ufficio tecnico

Proprieta' : Ferruccio Frascari Spa
Via Mazzini, 7
40137 Bologna (Bo)

Il Progettista: Studio Tecnico Ruggeri
Arch. Roberto Ruggeri

CONFORME ALLA VARIANTE n.4
APPROVATA CON DELIBERA C.C. n.78 DEL 22-07-2021

9.06.01

scala	1:100
data	Giugno 2023
aggiornamento	
file	

STATO ATTUALE

- EX CANTINA SOCIALE
Pianta Piano Terra, Pianta Piano Primo

STUDIO TECNICO RUGGERI
Arch. Roberto Ruggeri Maria

Via Guelfa 76 - 40138 Bologna
tel.051.53.46.06 - fax.051.53.46.06 -

email - roberto@studiotecnicoruggeri.it